

表三 桃園航空自由貿易港區人員長期入出許可證申請表

填表日期： 年 月 日

申請單位填寫	姓名						
	性別	<input type="checkbox"/> 男	<input type="checkbox"/> 女	<input type="checkbox"/> 男	<input type="checkbox"/> 女	<input type="checkbox"/> 男	<input type="checkbox"/> 女
	身分證明文件	<input type="checkbox"/> 身分證 <input type="checkbox"/> 護照 <input type="checkbox"/> 入出境許可證件 <input type="checkbox"/> 其他____ 號碼：		<input type="checkbox"/> 身分證 <input type="checkbox"/> 護照 <input type="checkbox"/> 入出境許可證件 <input type="checkbox"/> 其他____ 號碼：		<input type="checkbox"/> 身分證 <input type="checkbox"/> 護照 <input type="checkbox"/> 入出境許可證件 <input type="checkbox"/> 其他____ 號碼：	
	生日	年	月	日	年	月	日
	職稱						
	地址						
	類別	<input type="checkbox"/> 新申請	<input type="checkbox"/> 補發	<input type="checkbox"/> 換發	<input type="checkbox"/> 新申請	<input type="checkbox"/> 補發	<input type="checkbox"/> 換發
	申請使用期限	年	月	日	年	月	日
	申請通行區域	<input type="checkbox"/> 一級管制區 <input type="checkbox"/> 二級管制區 <input type="checkbox"/> 三級管制區		<input type="checkbox"/> 一級管制區 <input type="checkbox"/> 二級管制區 <input type="checkbox"/> 三級管制區		<input type="checkbox"/> 一級管制區 <input type="checkbox"/> 二級管制區 <input type="checkbox"/> 三級管制區	
	照片一張	照片黏貼處		照片黏貼處		照片黏貼處	
營運機構意見							
航警局填寫 (機關由政風單位)	審查意見						
	審查號碼						
管理機關填寫	審查意見						
	入出許可編號	<input type="checkbox"/> 一級管制區 <input type="checkbox"/> 二級管制區 <input type="checkbox"/> 三級管制區 編號：		<input type="checkbox"/> 一級管制區 <input type="checkbox"/> 二級管制區 <input type="checkbox"/> 三級管制區 編號：		<input type="checkbox"/> 一級管制區 <input type="checkbox"/> 二級管制區 <input type="checkbox"/> 三級管制區 編號：	

備註：一、本申請表一式二份。  
 二、檢附身分證明文件影本。  
 三、相片3張(二份申請表各一張、一張製證)。  
 四、申請補發、換發者，請檢附遺失證明書或原人員長期入出許可證。  
 五、公務機關請由政風單位於航警局審查號碼欄簽章。

☐本次申請人員經申請單位切結，並無自由貿易港區入出及居住管理辦法第7條規定，應不予核發人員長期入出許可證之情形。

申請單位（簽章）：

負責人（簽章）：

填表人（簽章）：

電話：

## 附件二 桃園航空自由貿易港區長期入出許可證遺失證明書

本人不慎於        年        月        日        時        分，在        地

區遺失桃園航空自由貿易港區 ☐ 人員 ☐ 車輛 長期入出許可證乙

枚。

證 號：

立 書 人：

身分證字號：

(護照或入出境許可證件號碼)

聯絡地址：

聯絡電話：

=====

經查屬實無訛，特此證明，併請註銷原領許可證。

證 明 人：

機關、事業名稱：

負 責 人：

(或部門主管)

此 致

交通部民用航空局

中        華        民        國        年        月        日

備註：無國民身分證者，請於「身分證字號」欄中填寫護照或入出境許可證件號碼。

表四 桃園航空自由貿易港區車輛長期入出許可證申請表

填表日期： 年 月 日

申請單位填寫	車輛保管人				
	身分證明文件		<input type="checkbox"/> 身分證 <input type="checkbox"/> 護照 <input type="checkbox"/> 入出境許可證件 <input type="checkbox"/> 其他____ 號碼：	<input type="checkbox"/> 身分證 <input type="checkbox"/> 護照 <input type="checkbox"/> 入出境許可證件 <input type="checkbox"/> 其他____ 號碼：	<input type="checkbox"/> 身分證 <input type="checkbox"/> 護照 <input type="checkbox"/> 入出境許可證件 <input type="checkbox"/> 其他____ 號碼：
	車輛	型別			
		車號			
	申請類別		<input type="checkbox"/> 新申請 <input type="checkbox"/> 補發 <input type="checkbox"/> 換發	<input type="checkbox"/> 新申請 <input type="checkbox"/> 補發 <input type="checkbox"/> 換發	<input type="checkbox"/> 新申請 <input type="checkbox"/> 補發 <input type="checkbox"/> 換發
	用途		<input type="checkbox"/> 通勤 <input type="checkbox"/> 載貨 <input type="checkbox"/> 其他____	<input type="checkbox"/> 通勤 <input type="checkbox"/> 載貨 <input type="checkbox"/> 其他____	<input type="checkbox"/> 通勤 <input type="checkbox"/> 載貨 <input type="checkbox"/> 其他____
	申請使用期限		年 月 日 至 年 月 日	年 月 日 至 年 月 日	年 月 日 至 年 月 日
申請通行區域		<input type="checkbox"/> 一級管制區 <input type="checkbox"/> 二級管制區 <input type="checkbox"/> 三級管制區	<input type="checkbox"/> 一級管制區 <input type="checkbox"/> 二級管制區 <input type="checkbox"/> 三級管制區	<input type="checkbox"/> 一級管制區 <input type="checkbox"/> 二級管制區 <input type="checkbox"/> 三級管制區	
營運機構審查意見					
管理機關填寫	審查意見				
	車輛入出許可編號		<input type="checkbox"/> 一級管制區 <input type="checkbox"/> 二級管制區 <input type="checkbox"/> 三級管制區 編號：	<input type="checkbox"/> 一級管制區 <input type="checkbox"/> 二級管制區 <input type="checkbox"/> 三級管制區 編號：	<input type="checkbox"/> 一級管制區 <input type="checkbox"/> 二級管制區 <input type="checkbox"/> 三級管制區 編號：

備註：一、本申請表一式二份。

二、檢附行車執照、車輛保管人之駕駛執照、及本港區人員長期入出許可證影本。

三、申請補發、換發者，請檢附遺失證明書或原車輛長期入出許可證。

四、車輛保管人係指申請單位實際保管該車輛之人員。

申請單位（簽章）：

負責人（簽章）：

填表人（簽章）：

電話：

申請單位

遠雄公司

民航局

航警局

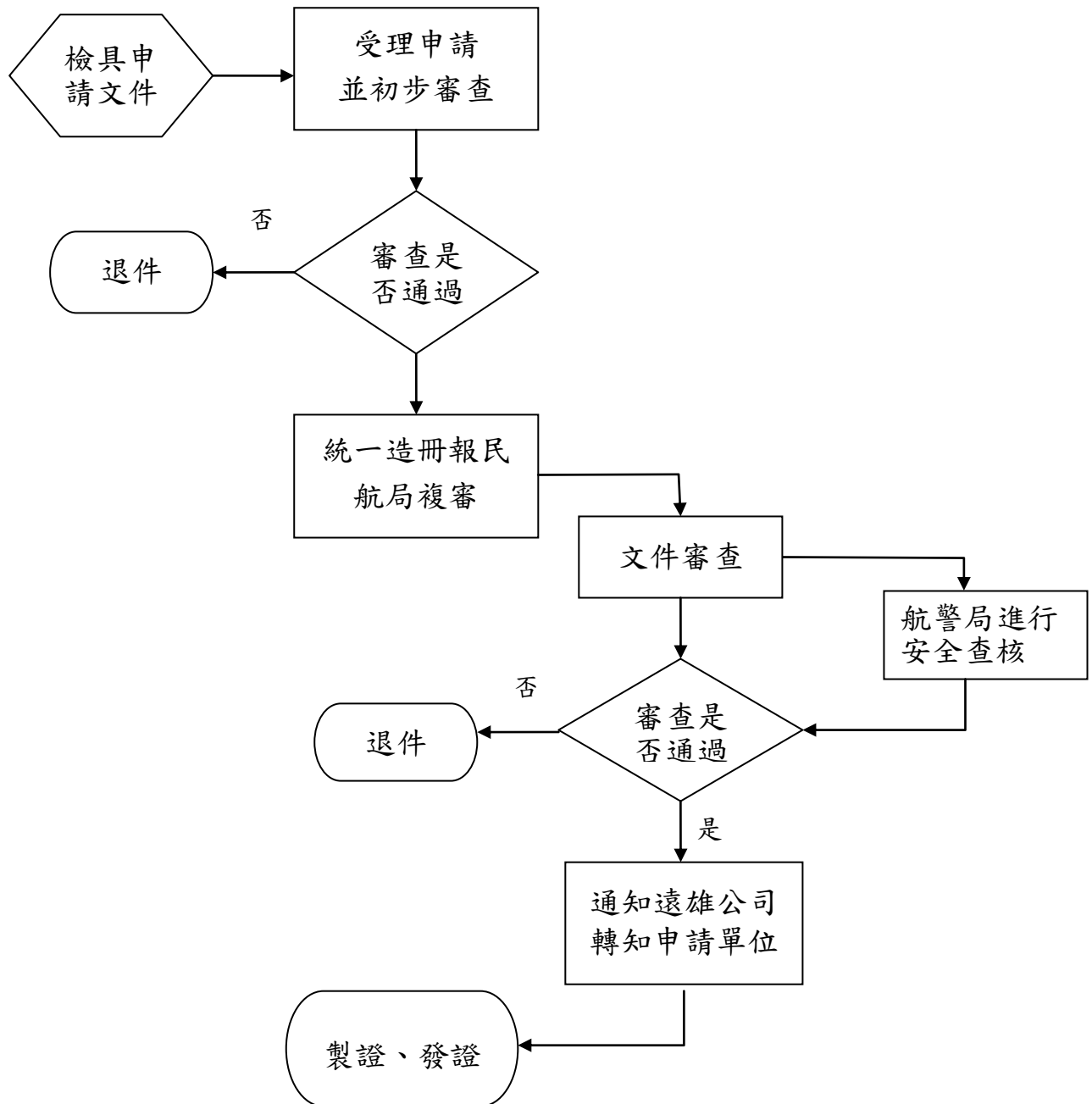

圖三 人員長期入出許可證申請流程

申請單位

遠雄公司

民航局

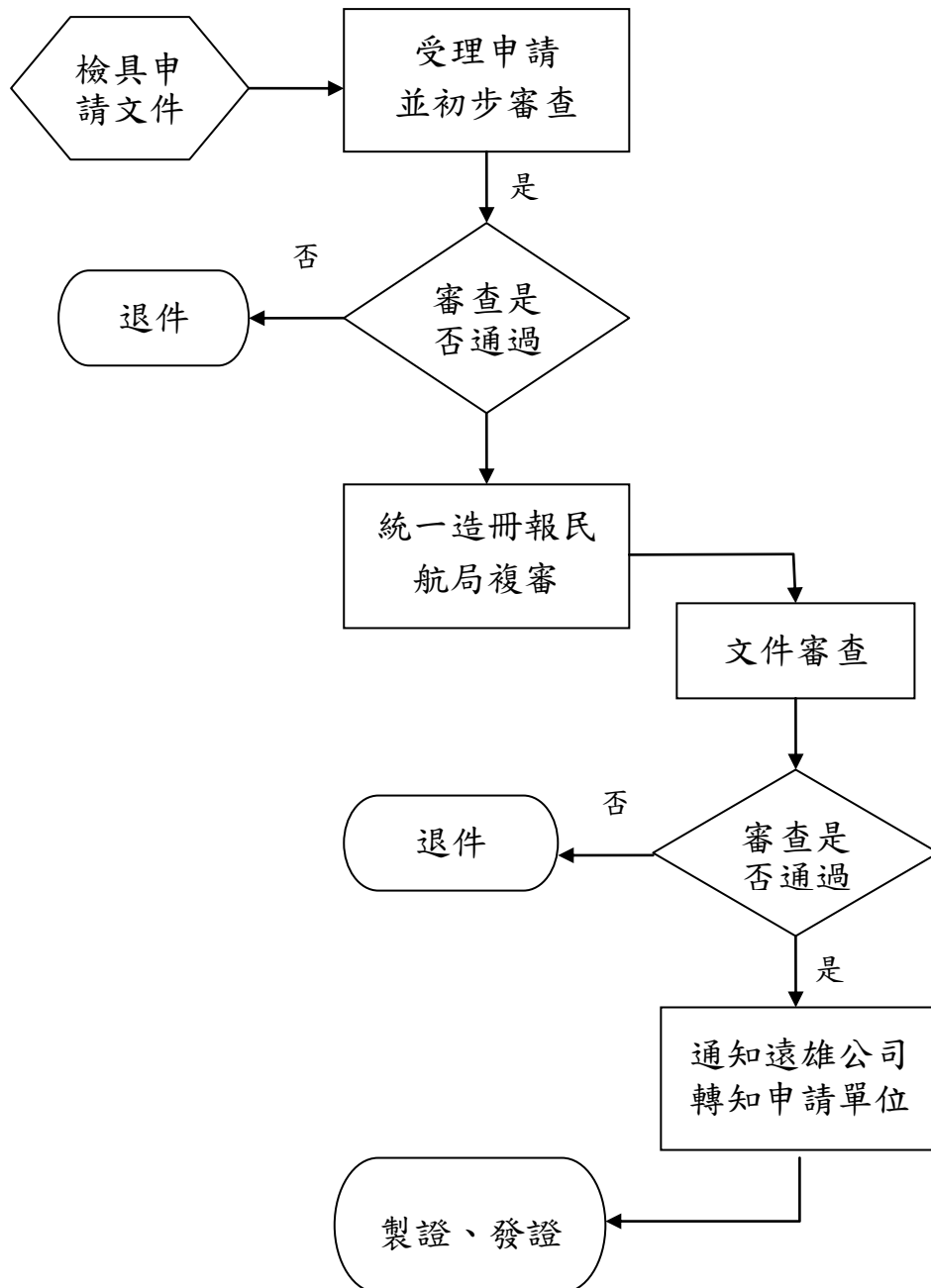

圖四 車輛長期入出許可證申請流程

# 表五 桃園航空自由貿易港區居住許可申請表

填表日期： 年 月 日

申請單位填寫	姓名			
	人員入出許可證號			
	事由及停留處所			
	申請期限	年 月 日 年 月 日	年 月 日 年 月 日	年 月 日 年 月 日
營運機構填寫	審查意見			
管理機關填寫	審查意見			

備註：外籍、大陸地區或港、澳地區人士須檢附下列文件：

- 一、護照或入出境許可證件。
- 二、外僑居留證或流動人口登記證明文件。

申請單位（簽章）：

負責人（簽章）：

填表人（簽章）：

電話：

申請單位

遠雄公司

民航局

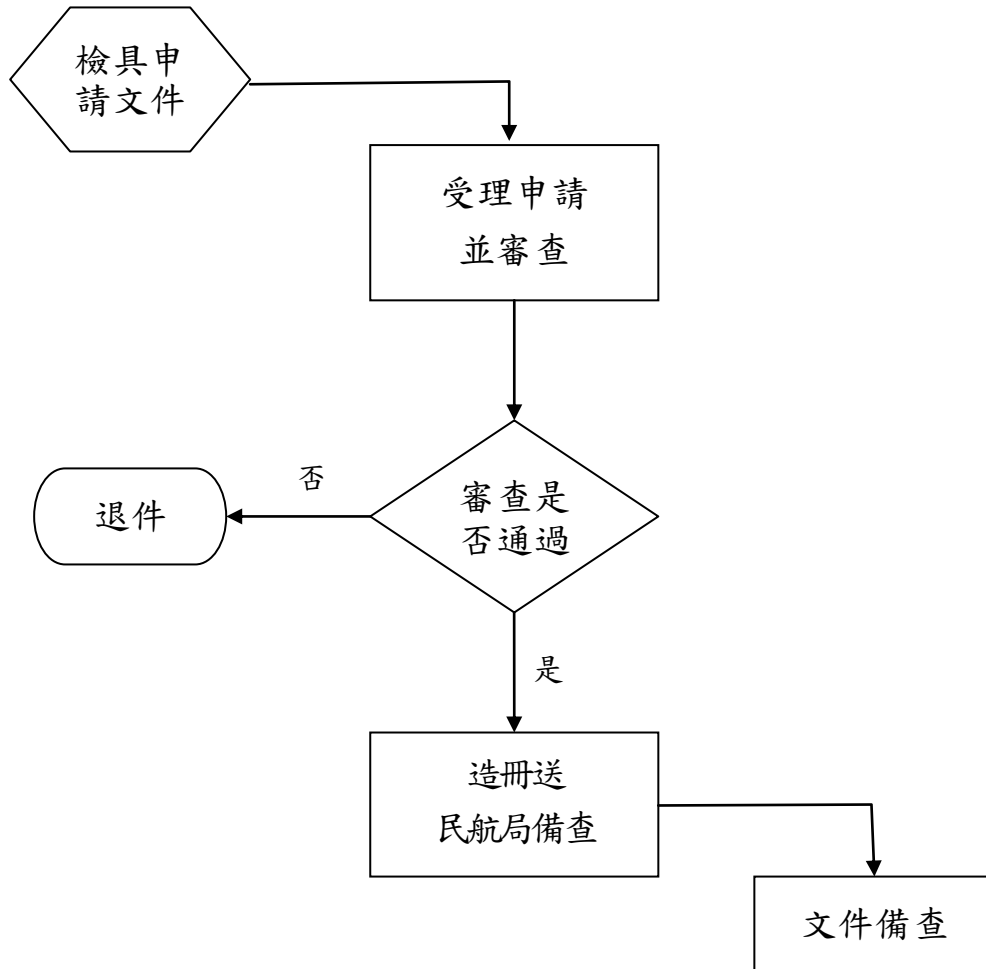

圖五 居住許可申請流程