

表一 桃園航空自由貿易港區事業籌設許可申請書

公司 名稱	(中文) (英文)	連絡人： 電話：
經營 業務	<input type="checkbox"/> 1. 貿易 <input type="checkbox"/> 2. 倉儲 <input type="checkbox"/> 3. 物流 <input type="checkbox"/> 4. 貨櫃(物)集散 <input type="checkbox"/> 5. 轉口 <input type="checkbox"/> 6. 轉運 <input type="checkbox"/> 7. 承攬運送	<input type="checkbox"/> 8. 報關服務 <input type="checkbox"/> 9. 組裝 <input type="checkbox"/> 10. 重整 <input type="checkbox"/> 11. 包裝 <input type="checkbox"/> 12. 修理 <input type="checkbox"/> 13. 裝配 <input type="checkbox"/> 14. 加工
檢 附 文 件	<input type="checkbox"/> 15. 製造 <input type="checkbox"/> 16. 檢驗 <input type="checkbox"/> 17. 測試 <input type="checkbox"/> 18. 展覽 <input type="checkbox"/> 19. 技術服務	
檢 附 文 件	<input type="checkbox"/> 1. 營運計畫書（包含「自由貿易港區事業營運管理辦法」第 3 條第 3 項規定之應記載事項，並加註說明擬進駐港區之事業營運主體之組織型態、設置地點、營運項目、營運面積、主要貨品、製程或作業說明、進出口作業規劃等重要事項） <input type="checkbox"/> 2. 貨物控管、貨物電腦連線通關及帳務處理作業說明書 <input type="checkbox"/> 3. 新投資創設者，其公司名稱及所營事業登記預查核准文件。 <input type="checkbox"/> 4. 租賃契約書或其他證明文件影本 <input type="checkbox"/> 5. 投資人證件 <input type="checkbox"/> 6. 經營業務須經特許者之相關證明文件 <input type="checkbox"/> 7. 代理人授權書及代理人之身分證影本或居留證影本	
<p>茲依據「自由貿易港區事業營運管理辦法」第 3 條及第 13 條規定，檢送自由港區事業籌設許可申請書及相關書件一式 2 份，惠請准予籌設。</p> <p>此致</p> <p>交通部民用航空局</p> <p>負責人： (簽章)</p> <p>(代理人)： (簽章)</p> <p>中 華 民 國 年 月 日</p>		

申請事業

遠雄公司

民航局

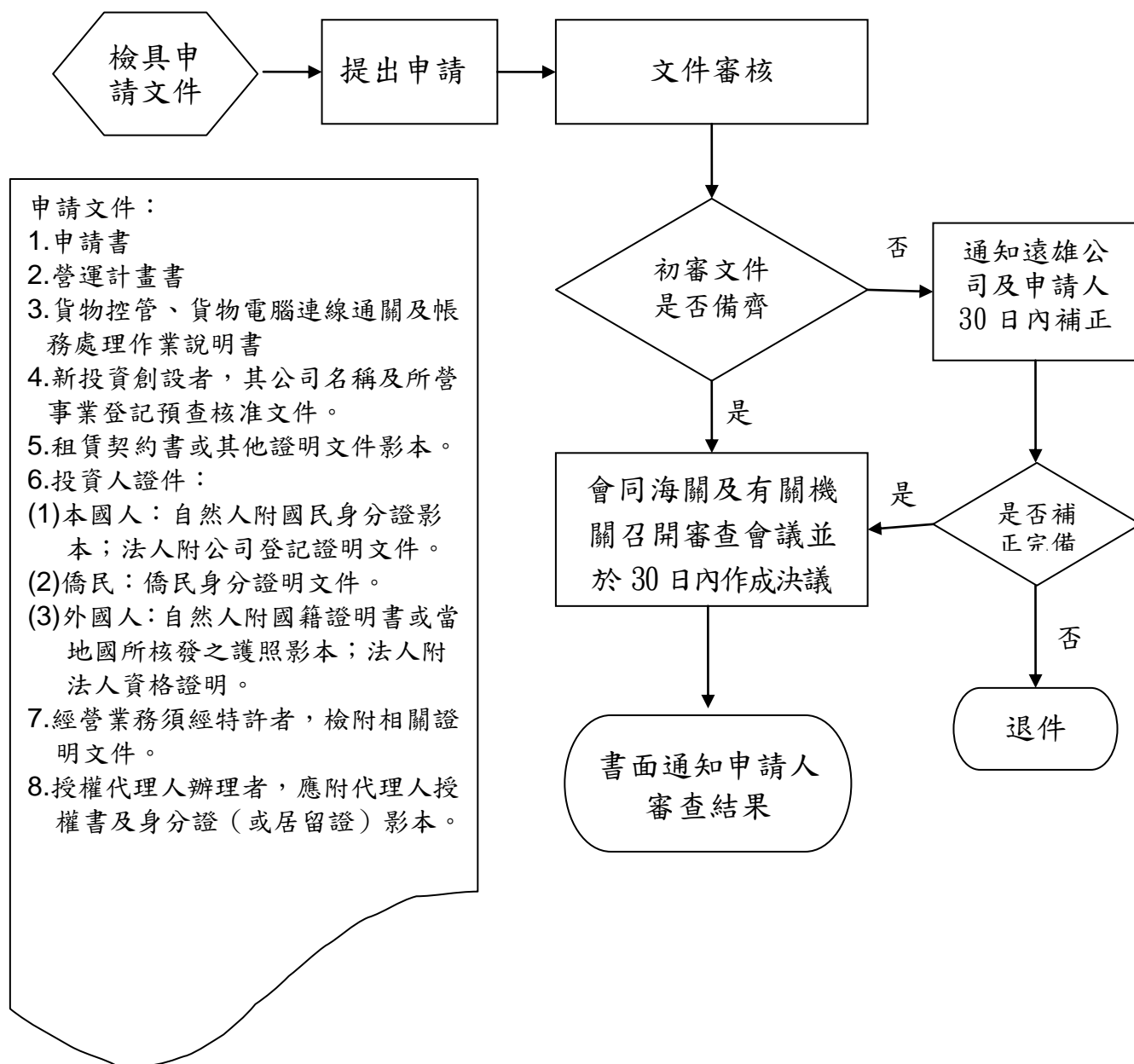

圖一 港區事業籌設許可審查作業流程