

15-2

中華民國九十二年度

中

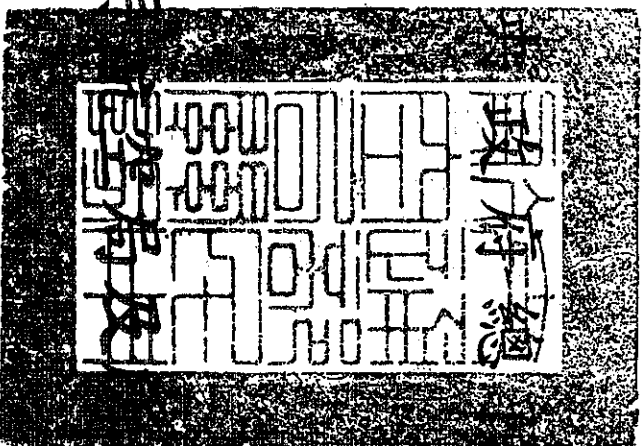

預算

交通部民用

屬單位預算

民用航空局 編

# 交通部民用航空局及所屬 預算目錄

中華民國九十二年度

|                         |       |
|-------------------------|-------|
| 預算總說明.....              | 1~10  |
| 二、主要表                   |       |
| (一)歲入來源別預算表.....        | 11    |
| (二)歲出機關別預算表.....        | 12~13 |
| 三、附屬表：                  |       |
| (一)歲入項目說明提要表.....       | 15~17 |
| (二)歲出計畫提要及分支計畫概況表.....  | 18~26 |
| (三)各項費用彙計表.....         | 28~29 |
| (四)歲出用途別科目分析表.....      | 30~31 |
| (五)資本支出分析表.....         | 32~33 |
| (六)人事費分析表.....          | 35    |
| (七)預算員額明細表.....         | 36~37 |
| (八)公務車輛明細表.....         | 38~39 |
| (九)現有辦公房舍明細表.....       | 40~41 |
| (十)捐助經費分析表.....         | 42~43 |
| (十一)派員出國計畫預算總表.....     | 45    |
| (十二)派員出國計畫預算類別表.....    | 46~49 |
| (十三)歲出按職能及經濟性綜合分類表..... | 50~51 |

# 交通部民用航空局及所屬 預算總說明

中華民國九十二年度

## 一、現行法定職掌：

### (一)本局主要職掌：

- 1.民航空事業發展及民航科技之規劃與政策之擬訂。
- 2.國際民航規劃、國際民航組織及國際民航合作之聯繫、協商與推動。
- 3.民用航空業之管理督導及航空器之登記管理。
- 4.飛航標準之釐訂、飛航安全之策劃與督導、航空器失事之調查及航空人員之訓練與管理。
- 5.航空通訊、氣象及飛航管制之規劃、督導與查核。
- 6.民航場站及助航設施之規劃、建設。
- 7.軍、民航管制之空域運用及助航設施之協調聯繫。
- 8.民航設施器材之籌備、供應、管理及航空器與器材入口出口證照之審核。
- 9.民航資訊系統之整體規劃、協調與推動及電腦設備之操作、維護與管理。
- 10.航空器及其各項裝備、零組件之設計、製造、維修、組裝過程與其產品及航空器製造廠、維修廠、所之檢定、驗證。
- 11.其他有關民航事項。

### (二)內部分層業務：

本局設企劃、空運、飛航標準、航管、助航、場站、供應等七組、資訊、秘書、人事、會計、政風等五室，各組除供應組外，均係分科辦事，其各組室所辦業務如次：

- 1.企劃組—民航事業發展及民航科技之規劃與政策之擬訂、國際民航組織及國際民航合作之協商聯繫等業務。
- 2.空運組—國際空運協商政策之研究與推動、民用航空業之管理督導、中外民用航空器出入及飛越國境之審核等業務。
- 3.飛航標準組—飛航標準之釐訂及飛航安全之策劃、督導、航空器失事之調查及航空人員之訓練與管理等業務。
- 4.航管組—航空通訊、氣象及飛航管制之規劃、督導與查核、軍民航管制之空域運用協商聯繫等業務。
- 5.助航組—民航助航、導航、通訊等設施之規劃建設、民航助航設施之協調聯繫等業務。

# 交通部民用航空局及所屬 預算總說明

中華民國九十二年度

- 6.場 站 組一民航場站設施之規劃建設等業務。
- 7.供 應 組一民航設施、器材之籌補、供應、管理與航空器材入出口證照之審核等業務。
- 8.資 訊 室一民航資訊系統之整體規劃、協調與推動及電腦設備之操作、維護與管理等業務。
- 9.秘 書 室一事務、文書、出納、車輛管理、公共關係等事務。
- 10.人 事 室一人事管理事務。
- 11.會 計 室一歲計、會計、統計等事務。
- 12.政 風 室一政風法令之擬定宣導、員工貪瀆不法之預防、處理及公務機密維護等事務。

本局另設中正、台北、高雄、花蓮、花蓮、馬公、台東、台中、嘉義、台南、金門等航空站、飛航服務總台及民航人員訓練所，航空隊、機場旅館等附屬機關，並指揮監督航空警察局，分別辦理場站經營管理、航空通訊與助航、導航、空中交通管制、人員之培育與訓練、航空救災與空照、及證照查驗與機場警衛等業務。就業務性質與預算範疇而言，本局及所屬機關可分為二類，本局本部為對民航事業之規劃、民航技術標準之釐訂、國際空運之聯繫、協商等行政業務之辦理，所屬單位除航空隊自八十八年七月起精省後改隸本局繼續辦理航空測量、照攝、及緊急救難等行政業務外，餘為對民航事業提供服務作業之執行，以往本局所有收支均列單位預算內，自六十一年度起奉准改變編製方法，屬於行政部分者仍編列於單位預算，屬於因作業行為而產生之收支者則自單位預算內劃出，另編民航事業作業基金附屬單位預算，供民航投資建設經費之用。

## (三)組織系統圖及預算員額。

# 交通部民用航空局及所屬 預算總說明

中華民國九十二年度

## 1.組織系統圖：

交通部民用航空局組織系統圖

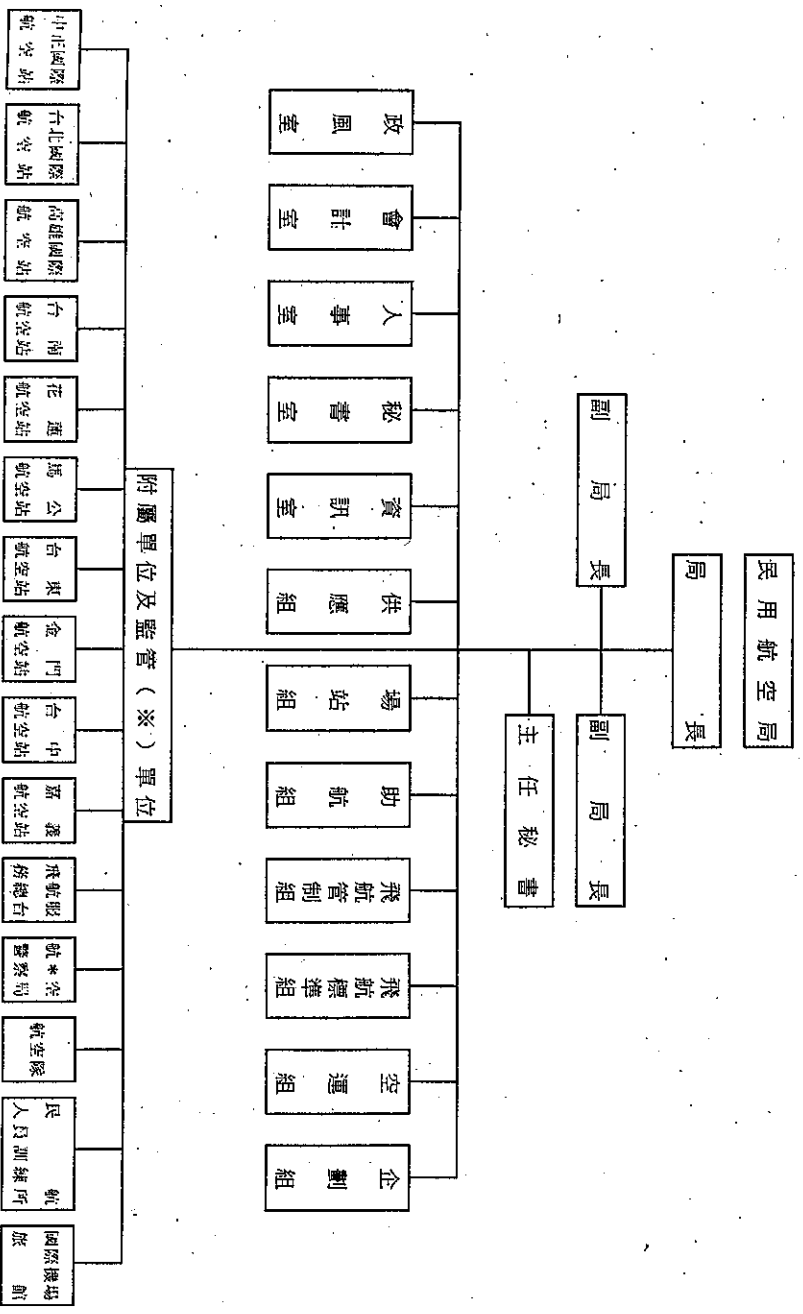

## 2.預算員額：

本局法定編制員額 242 人，本年度配合業務推展需要，配置預算員額 234 人，包括職員 188 人，技工 8 人，工友 11 人，聘用人員 14 人及約僱人員 13 人，較上年度減少職員 3 人、聘用及約僱人員各 1 人。

本局所屬航空隊法定編制員額 46 人，本年度配合業務推展需要，配置預算員額 48 人，包括職員 42 人，技工 3 人，工友 3 人，較上年度減少職員 3 人。

# 交通部民用航空局及所屬 預算總說明

中華民國九十二年度

## 二、九十二年度施政目標與重點

本局及所屬航空隊為行政業務之辦理，編列單位預算，另所屬機關為提供民航服務作業，編列作業基金預算，共以「落實飛安制度」、「拓展民航業務」、「推動機場建設」、「提升服務水準」、「培訓民航人才」作為中程施政計畫，期能提昇我國民航事業之發展，並為民眾提供更安全、便捷、舒適之優質空運服務，以達成「飛航安全、世界一流、民航服務、顧客滿意」之共同願景。

本局依據行政院九十二年度施政方針，配合中程施政計畫及核定預算額度，並針對當前社會狀況及本局未來發展需要，編定九十二年度施政計畫，其目標與重點如次：

### (一)本年度施政目標：

- 1.輔導國籍航空公司添購航空器，增進飛航安全。
- 2.建立航空票價補貼制度，落實保障離島地區居民行之權益。
- 3.積極拓展國際航權，增加國籍航空公司營運空間。

### (二)衡量指標

| 策<br>略<br>績<br>效<br>目<br>標                | 衡<br>量<br>指<br>標   | 量<br>指      |                       |  |         | 該<br>年<br>度<br>值 |
|---|--|-------------|-----------------------|--|---------|------------------|
|   |  | 評<br>估<br>制 | 評<br>估<br>方<br>式      | 衡<br>量<br>標<br>準   |         |                  |
| 一<br>提<br>昇<br>民<br>航<br>服<br>務<br>水<br>準 | 一<br>民<br>眾<br>對<br>民<br>用<br>航<br>空<br>整<br>體<br>服<br>務<br>滿<br>意<br>度<br>之<br>評<br>價 | 4           | 滿<br>意<br>度<br>調<br>查 | 滿<br>意<br>度<br>評<br>分<br>(0-100 分)                                 | 77.3    |                  |
|   | 二<br>航<br>空<br>公<br>司<br>航<br>空<br>器<br>引<br>進<br>計<br>畫<br>之<br>次<br>數                | 1           | 統<br>計<br>數<br>據      | 航<br>空<br>器<br>引<br>進<br>次<br>數                                    | 3 次     |                  |
|   | 三<br>離<br>島<br>偏<br>遠<br>居<br>民<br>搭<br>機<br>人<br>數                                    | 1           | 統<br>計<br>數<br>據      | 實<br>際<br>補<br>貼<br>離<br>島<br>偏<br>遠<br>居<br>民<br>搭<br>機<br>人<br>數 | 6.9 萬人次 |                  |
|   | 四<br>與<br>對<br>手<br>國<br>雙<br>方<br>同<br>意<br>進<br>行<br>航<br>約<br>增<br>修<br>之<br>次<br>數 | 1           | 統<br>計<br>數<br>據      | 航<br>約<br>增<br>修<br>次<br>數   | 3 次     |                  |

(三)業空運拓展

# 交通部民用航空局及所屬 預算總說明

中華民國九十二年度

## (三)九十二年重要施政計畫：

| 業 務 別 | 重 要 施 政 計 畫 項 目      | 實 施 內 容  |
|-------|----------------------|--|
| 空運業務  | 1.空運業務查核<br>2.航空運輸補貼 | 派員督導國籍航空公司購機汰舊換新。<br>照顧離島偏遠地區居民，依民航法第55條規定，給予航空票價補貼。 |
| 拓展航權  | 拓展航權及增闢國際航線          | 派員赴韓國、日本、香港、東南亞、南亞、美洲、歐洲及中東等國家地區洽談航約相關事宜。            |

關為  
展民  
中程  
捷、  
客滿

預算  
政計

標  
度  
值

次

交通部民用航空局及所屬  
預算總說明  
中華民國九十二年度

(四)九十二年度預算提要：

單位：新臺幣千元

| 科 目 名 稱 | 本 年 度 預 算 數 |         |       |
|---------|-------------|---------|-------|
|         | 合 計         | 經 常 門   | 資 本 門 |
| 歲入部分：   | 14,057      | 14,057  | 0     |
| 罰款及賠償收入 | 740         | 740     | 0     |
| 規費收入    | 13,255      | 13,255  | 0     |
| 其他收入    | 62          | 62      | 0     |
| 歲出部分：   | 302,631     | 300,151 | 2,480 |
| 一般行政    | 221,311     | 221,311 | 0     |
| 空運業務    | 16,132      | 16,132  | 0     |
| 空運業務查核  | 192         | 192     | 0     |
| 航空運輸補貼  | 15,940      | 15,940  | 0     |
| 拓展航權    | 473         | 473     | 0     |
| 航空隊業務   | 64,595      | 62,115  | 2,480 |
| 第一預備金   | 120         | 120     | 0     |



# 交通部民用航空局及所屬 預算總說明

中華民國九十二年度

## 三、以前年度計畫實施狀況及成果概述

### (一)前(九十)年度計畫實施及預算執行情形：

#### 甲、計畫實施成果：

| 業務及工作計畫 | 實施概況                                     | 實施成果  |
|---------|--|---|
| 一般行政    | 推動行政革新，辦理 ISO9001 二千年版品保認證改版作業，建置管理資訊系統。 | 完成 ISO 國際品保認證改版作業及建置管理資訊系統，提升行政效率及管理效能。                           |
| 空運業務    | 輔導國籍航空公司添購新機，並補助離島偏遠地區居民搭乘航空器者之航空票價。     | 1.適時派員出國查驗國籍航空公司添購新機並發證，增進飛航安全。<br>2.補助航空票價照顧離島偏遠地區、普及離島地區航空運輸服務。 |
| 拓展航權    | 配合政府政策赴美、歐、亞等國修訂航約，洽商航權。                 | 1.與印度簽署通航協定。<br>2.與汶萊、德國、印尼、泰國、奧地利、英國、盧森堡及比利時修訂航約擴增航點及班次。         |
| 航空隊業務   | 利用直昇機，執行各種特殊緊急救難業務及國家所需之各種空照業務。          | 執行航空照攝，促進交通建設及運輸，以及緊急救助災難及傷患，保障人民生命之安全。                           |

千元  
0  
0  
0  
0  
0  
0  
480  
0  
0  
0  
480  
0



# 交通部民用航空局及所屬 預算總說明

中華民國九十二年度

(二)上年度(九十一年度)已過期間(自 91 年 1 月 1 日起至 91 年 6 月 30 日止)計畫實施及預算執行情形：

甲、計畫實施成果：

| 業務及工作計畫 | 實 施 概 況                                  | 實 施 成 果   |
|---------|--|---|
| 一般行政    | 各行政單位配合民航業務，支援辦理飛航安全策劃與督導，國際空運之聯繫與協商等業務。 | 配合民航業務，適時支援，圓滿完成任務。   |
| 空運業務    | 輔導國籍航空公司添購新機，並補助離島偏遠地區居民搭乘航空器者之航空票價。     | 1.適時派員出國查驗國籍航空公司添購航空器並發證，增進飛航安全。<br>2.補助航空票價照顧離島偏遠地區，普及離島地區航空運輸服務。  |
| 拓展航權    | 與英國、日本、泰國等國修訂航約協定及爭取航權，開拓國籍航空公司營運空間。     | 1.與日本完成修約增加東京成田機場容量班次。<br>2.與泰國諮商修約增加客貨班次及洲際延遠班次。<br>3.與英國換函修定容量條款，客機由每週三班增為四班。<br>4.完成台港新航約諮商，由台北市航空運輸商業同業公會與香港國泰、港龍與華民航空公司簽署台港空運安排，我方指定營運之航空公司，除中華與長榮外，增加指定華信航空公司。另增加客貨總容量班次。 |
| 航空隊業務   | 利用直昇機，執行各種特殊緊急救難業務及國家所需之各種空照業務。          | 適時執行特殊之空照任務，促進交通建設及運輸。  |

|   |       |
|---|-------|
| 元 | 1     |
| 數 | 5,699 |
|   | 600   |
|   | 2,722 |
|   | 0     |
|   | 2,377 |
|   | 4,239 |
|   | 8     |
|   | 1,312 |
|   | 3     |
|   | 2,616 |
|   | 300   |
|   |       |
|   |       |
|   |       |
|   |       |
|   |       |
|   |       |



交通部民用航空局及所屬

歲入來源別預算表

經費門併計

中華民國九十二年度

單位：新臺幣千元

| 科目  |            | 本年度預算數 | 上年度預算數 | 前年度決算數    | 本年度與<br>上年度比較 | 說 明                                 |
|-----|------------|--------|--------|-----------|---------------|-------------------------------------|
| 款 項 | 目 節 名 稱    |        |        |           |               |                                     |
| 1   | 合計         | 14,057 | 14,382 | 4,598,067 | -325          |                                     |
| 1   | 罰款及賠償收入    | 740    | 640    | 1,080     | 100           |                                     |
| 1   | 0429110000 | 740    | 640    | 1,080     | 100           |                                     |
| 1   | 民川航空局及所屬   | 740    | 640    | 1,080     | 100           |                                     |
| 1   | 0429110100 | 740    | 640    | 1,080     | 100           |                                     |
| 1   | 罰金罰鍰及過怠金   | 740    | 640    | 1,080     | 100           |                                     |
| 1   | 0429110101 | 740    | 640    | 1,080     | 100           | 本年度預算數係航空公司違反民川航空法規定之罰鍰收入。          |
| 2   | 罰金罰鍰       | 740    | 640    | 1,080     | 100           |                                     |
| 2   | 0500000000 | 13,255 | 13,680 | 15,947    | -425          |                                     |
| 2   | 規費收入       | 13,255 | 13,680 | 15,947    | -425          |                                     |
| 1   | 0529110000 | 13,255 | 13,680 | 15,947    | -425          |                                     |
| 1   | 民川航空局及所屬   | 13,255 | 13,680 | 15,947    | -425          |                                     |
| 1   | 0529110100 | 13,255 | 13,680 | 15,947    | -425          |                                     |
| 1   | 行政規費收入     | 13,255 | 13,680 | 15,947    | -425          |                                     |
| 1   | 0529110102 | 13,255 | 13,680 | 15,947    | -425          | 本年度預算數係按發航航空公司停航及地勤人員罰鍰等收入。         |
| 3   | 證照費        | -      | -      | 4,578,601 | 0             |                                     |
| 3   | 0700000000 | -      | -      | 4,578,601 | 0             |                                     |
| 3   | 財產收入       | -      | -      | 4,578,601 | 0             |                                     |
| 1   | 0729110000 | -      | -      | 4,578,601 | 0             |                                     |
| 1   | 民川航空局及所屬   | -      | -      | 4,578,601 | 0             |                                     |
| 1   | 0729110400 | -      | -      | 4,578,601 | 0             |                                     |
| 1   | 投資收入       | -      | -      | 4,578,601 | 0             |                                     |
| 1   | 0729110402 | -      | -      | 4,578,601 | 0             | 前年度預算數係民航局業務基金處分飛機架數而數。             |
| 4   | 非營業基金收入    | -      | -      | 2,439     | 0             |                                     |
| 4   | 1100000000 | 62     | 62     | 2,439     | 0             |                                     |
| 4   | 其他收入       | 62     | 62     | 2,439     | 0             |                                     |
| 1   | 1129110000 | 62     | 62     | 2,439     | 0             |                                     |
| 1   | 民川航空局及所屬   | 62     | 62     | 2,439     | 0             |                                     |
| 1   | 1129110400 | 62     | 62     | 36        | 0             | 本年度預算數係指目前各員工工資福利中繳回數。              |
| 1   | 場地設備管理收入   | 62     | 62     | 36        | 0             |                                     |
| 2   | 雜項收入       | -      | -      | 2,403     | 0             |                                     |
| 2   | 1129110900 | -      | -      | 2,403     | 0             |                                     |
| 1   | 1129110901 | -      | -      | 7         | 0             | 前年度預算數係收回臨時員工工資超額津貼數。               |
| 1   | 收回以前年度撥出   | -      | -      | 7         | 0             |                                     |
| 2   | 其他雜項收入     | -      | -      | 2,396     | 0             | 前年度預算數係收回派乘桃園國際股份有限公司之兼職人員超額領取交通費數。 |

## 交通部民用航空局及所屬

## 歲出機關別預算表

經費門併計

中華民國九十二年度

單位：新臺幣千元

| 科 | 目     |   | 本年度預算數             | 上年度預算數             | 本年度與上年度<br>比 | 說 明   |
|---|-------|---|--------------------|--------------------|--------------|---|
|   | 款 項 目 | 名 稱   |                    |                    |              |   |
| 1 |       | 0029000000<br>交通電子管   | 302,631            | 302,229            | 402          | 1.本年度預算數221,311千元，包括人員費208,699千元，業務費8,662千元，獎勵助費3,950千元，<br>2.本年度預算數之內容與上年度之比較如下：<br>(1)人員維持費208,699千元，較上年度減列員額補助之人員費2,529千元，減列加班班費1,564千元，增列員工參加全民健康保險費補助等423千元，計消減3,670千元。<br>(2)基本行政工作維持費11,772千元，較上年度減列購置辦公文具及紙張等經費679千元。<br>(3)資訊管理840千元，較上年度減列區域網路及硬體設備維護費等1,070千元。   |
| 1 |       | 0029110000<br>民用航空局及所屬<br>6029110000<br>交通支出<br>2911-01-6<br>一般行政<br>6029110100 | 302,631<br>302,631 | 302,229<br>302,229 | 402<br>402   | 1.本年度預算數221,311千元，包括人員費208,699千元，業務費8,662千元，獎勵助費3,950千元，<br>2.本年度預算數之內容與上年度之比較如下：<br>(1)人員維持費208,699千元，較上年度減列員額補助之人員費2,529千元，減列加班班費1,564千元，增列員工參加全民健康保險費補助等423千元，計消減3,670千元。<br>(2)基本行政工作維持費11,772千元，較上年度減列購置辦公文具及紙張等經費679千元。<br>(3)資訊管理840千元，較上年度減列區域網路及硬體設備維護費等1,070千元。   |
| 2 |       | 6029110200<br>營運業務<br>6029110201<br>營運業務查核                                      | 16,132<br>192      | 16,180<br>240      | -48<br>-48   | 1.本年度預算數192千元，係派員赴國外查驗航空公司購置航空器及相關設備發證經費，較上年度減列國外旅費48千元。<br>2.本年度預算數15,940千元，係派員赴國外查驗航空公司購置航空器及相關設備發證經費，較上年度減列國外旅費48千元。<br>3.本年度預算數之內容與上年度之比較如下：<br>(1)人員維持費51,026千元，較上年度減列員額補助之人員費2,529千元，減列加班班費1,564千元，增列員工參加全民健康保險費補助等423千元，計消減3,670千元。<br>(2)基本行政工作維持費11,772千元，較上年度減列購置辦公文具及紙張等經費679千元。<br>(3)資訊管理840千元，較上年度減列區域網路及硬體設備維護費等1,070千元。 |
| 3 |       | 6029110300<br>航運業務<br>6029110300<br>航運業務查核                                      | 473                | 553                | -80          | 1.本年度預算數473千元，係派員赴國外查驗航空公司購置航空器及相關設備發證經費，較上年度減列國外旅費48千元。<br>2.本年度預算數之內容與上年度之比較如下：<br>(1)人員維持費51,026千元，較上年度減列員額補助之人員費2,529千元，減列加班班費1,564千元，增列員工參加全民健康保險費補助等423千元，計消減3,670千元。<br>(2)基本行政工作維持費11,772千元，較上年度減列購置辦公文具及紙張等經費679千元。<br>(3)資訊管理840千元，較上年度減列區域網路及硬體設備維護費等1,070千元。  |
| 4 |       | 6029110400<br>航運業務<br>2911-02-9   | 64,595             | 58,646             | 5,949        | 1.本年度預算數64,595千元，包括人員費51,026千元，業務費10,075千元，設備及投資2,480千元，獎勵助費1,014千元。<br>2.本年度預算數之內容與上年度之比較如下：<br>(1)人員維持費51,026千元，較上年度減列員額補助之人員費2,529千元，減列加班班費1,564千元，增列員工參加全民健康保險費補助等423千元，計消減3,670千元。<br>(2)基本行政工作維持費11,772千元，較上年度減列購置辦公文具及紙張等經費679千元。<br>(3)資訊管理840千元，較上年度減列區域網路及硬體設備維護費等1,070千元。  |

## 交通部民用航空局及所屬

## 歲出機關別預算表

經費門併計

中華民國九十二年度

單位：新臺幣千元

| 科目  |         | 本年度預算數              | 上年度預算數 | 本年度與上年度<br>比 | 說 明  |
|-----|---------|---------------------|--------|--------------|--|
| 款 項 | 目 節 名 稱 |                     |        |              |  |
|     | 5       | 6029119800<br>第一預備金 | 120    | 120          | 0  |
|     |         |                     |        |              | (3)航空救災及重大交通建設等自辦業務8,401千元，較上年度增加飛機訓練及飛機維護訓練經費2,000千元，並升機保險費及倉護費等1,407千元，合共增列3,407千元。<br>仍照上年度預算數編列。 |

08.699  
千元？

玩

二、額木可

等 423

文獻列

路皮硬

株式会社 武井興外

或列國外

五十五  
五十六  
五十七  
五十八  
五十九  
六十  
六十一  
六十二  
六十三  
六十四  
六十五  
六十六  
六十七  
六十八  
六十九  
七十  
七十一  
七十二  
七十三  
七十四  
七十五  
七十六  
七十七  
七十八  
七十九  
八十  
八十一  
八十二  
八十三  
八十四  
八十五  
八十六  
八十七  
八十八  
八十九  
九十  
九十一  
九十二  
九十三  
九十四  
九十五  
九十六  
九十七  
九十八  
九十九  
一百

## 審之票

## 審之票

印度棉  
8千元

8千元

亡滅列

千元獎

表

列種

業

業

## 交通部民用航空局及所屬

## 歲入項目說明提要表

中華民國九十二年度

單位：新臺幣千元

|                |                        |                     |      |     |      |         |
|----------------|------------------------|---------------------|------|-----|------|---------|
| 來源科目及<br>細目與編號 | 0429110100<br>罰金罰鍰及過怠金 | -0429110101<br>罰金罰鍰 | 預算金額 | 740 | 承辦單位 | 航管組、標準組 |
|----------------|------------------------|---------------------|------|-----|------|---------|

| 一、項目內容      |     |                        | 歲 入 項 目 說 明               |     |  |
|-------------|-----|------------------------|---------------------------|-----|--|
| 航空公司各項違規罰款。 |     |                        | 二、法令依據<br>民用航空法有關係文之規定辦理。 |     |  |
| 數           | 項 目 | 金 額                    | 及 說 明                     |     |  |
| 數           | 目   | 名 稱                    | 金 額                       | 說 明 |  |
| 1           |     | 0400000000<br>罰款及賠償收入  | 740                       |     |  |
|             |     | 0429110000<br>民用航空局及所屬 | 740                       |     |  |
|             | 1   | 0429110100<br>罰金罰鍰及過怠金 | 740                       |     |  |
|             |     | 0429110101<br>罰金罰鍰     | 740                       |     |  |
|             | 1   | 航空公司違規罰款，估計如列數。        | 740                       |     |  |



## 交通部民用航空局及所屬

## 歲入項目說明提要表

中華民國九十二年度

單位：新臺幣千元

| 來源子目及<br>細目與編號 | 0529110100 | -0529110102 | 預算金額 | 13,255 | 承辦單位 | 本局標準組、空運組<br>、企劃組 |
|----------------|------------|-------------|------|--------|------|-------------------|
| 行政規費收入         |            | 證照費         |      |        |      |                   |

歲 入 項 目 說 明

## 一、項目內容

## 二、法令依據

民用航空法有關係文之規定辦理。

本計畫包括(一)航空人員證照費(二)包機申請費  
(三)學科考驗報名費(四)航線執照費(五)航空貨  
運承攬業證照費(六)民用航空運輸業許可證費(七)  
航空站地勤業許可證費(八)空廚業許可證費(九)  
民營飛行場許可證費(十)航空器登記費(十一)  
核發適航證書費。

| 款         | 項 | 目 | 節 | 名          | 稱        | 金 額    | 說 明  |
|-----------|---|---|---|------------|----------|--------|--|
| 金 額 及 說 明 |   |   |   |            |          |        |  |
| 2         |   |   |   | 0500000000 | 規費收入     | 13,255 |  |
|           |   |   |   | 0529110000 | 民用航空局及所屬 | 13,255 |  |
|           | 1 |   |   | 0529110100 | 行政規費收入   | 13,255 |  |
|           |   | 1 |   | 0529110102 | 證照費      | 13,255 | 1.航空人員學科考驗報名費收入652千元。<br>2.包機申請費收入6,320千元。<br>3.航空人員證照費收入1,900千元。<br>4.核發航線執照費收入941千元。<br>5.核發航空貨運承攬業證照費收入1,774千元。<br>6.核發民用航空運輸業許可證收入163千元。<br>7.航空站地勤業許可證費4千元。<br>8.空廚業許可證費2千元。<br>9.民營飛行場許可證費36千元。<br>10.航空器登記費316千元。<br>11.核發適航證書費1,147千元。 |

一、項  
公

款 項

4

1

交通部民用航空局及所屬

歲入項目說明提要表

中華民國九十二年度

單位：新臺幣千元

幣千元

空運組

| 來源子目及<br>細目與編號     |   | 1129110400<br>場地設備管理收入 | 預算金額  | 62 承辦單位                     | 航空隊 |
|--------------------|---|------------------------|---|-----------------------------|-----|
| 歲 入 項 目 說 明        |   |                        |   |                             |     |
| 一、項目內容<br>公有宿舍費收入。 |   |                        | 二、法令依據<br>依據前台灣省政府財政廳78年12月20日財字第19506號函規定辦理。 |                             |     |
| 款                  | 項 | 目 節 名 稱                | 金 額   | 及 說 明                       | 明   |
| 4                  |   | 1100000000<br>其他收入     | 62  |                             |     |
|                    | 1 | 1129110000<br>民用航空局及所屬 | 62  |                             |     |
|                    |   | 1129110400<br>場地設備管理收入 | 62  | 本年度預算數係借用宿舍員工自薪資扣回繳庫數，估如列數。 |     |

# 交通部民用航空局及所屬

## 歲出計畫提要及分支計畫概況表

經費門別計

中華民國九十二年度

單位：新臺幣千元

工作計畫名稱及編號

6029110100

一般行政

預算金額

221,311

計畫內容：

一般局務之管理及秘書、會計、人事、安全、公共關係事務。

預期成果：

配合業務部門，使各項計畫得以如期完成。

| 分支計畫及用途別科目      | 預算金額    | 承辦單位    | 說 明   |
|-----------------|---------|---------|---|
| 01 人員維持         | 208,699 | 人事室     | 支應本局預算員額，職員 188 人、技工 8 人、工友 11 人、聘用人員 14 人及約僱人員 13 人之待遇，詳人事費分析表，包含：   |
| 0100 人事費        | 208,699 |         | 1. 法定編制人員待遇 130,200 千元，係職員 188 人，所需之薪俸及加給。                            |
| 0103 法定編制人員待遇   | 130,200 |         | 2. 約聘僱人員待遇 15,600 千元，係約聘 14 人、約僱 13 人，所需之酬金。                          |
| 0104 約聘僱人員待遇    | 15,600  |         | 3. 技工工友待遇 6,700 千元，係技工 8 人，工友 1 人，所需之工餉及加給。                           |
| 0105 技工及工友待遇    | 6,700   |         | 4. 獎金 31,000 千元，係考績獎金 12,800 千元，工作獎金 18,200 千元。                       |
| 0111 獎金         | 31,000  |         | 5. 其他給與 4,478 千元，係休假補助 3,203 千元，車票費補助 1,275 千元。                       |
| 0121 其他給與       | 4,478   |         | 6. 加班班費 6,724 千元，係加班費 2,680 千元，不休假加班費 3,084 千元，值班費 960 千元。            |
| 0131 加班值班費      | 6,724   |         | 7. 退休退職及資遣給付 7,197 千元，係依法提撥之退休金及離職儲金。                                 |
| 0141 退休退職及資遣給付  | 7,197   |         | 8. 保險 6,800 千元，係職員公保及健保之公提保險費 6,050 千元，約聘僱人員、技工、工友勞保及健保之公提保險費 750 千元。 |
| 0151 保險         | 6,800   |         | 協助推動各項業務，所需之支援性費用及其依規定標準計列之費用，包含：                                     |
|                 |         | 人事室、秘書室 | 1. 業務費 7,822 千元。  |
| 02 基本行政工作維持     | 11,772  |         | (1) 通訊費 1,126 千元，係電信費 932 千元，郵資 194 千元。                               |
| 0200 業務費        | 7,822   |         | (2) 土地租金 1,040 千元，係員工宿舍租金。  |
| 0203 通訊費        | 1,126   |         | (3) 稅捐及規費 83 千元，係公務車輛 21 輛之牌照稅 49 千元，燃料費 34 千元，詳公務車輛明細表。              |
| 0211 土地租金       | 1,040   |         | (4) 保險費 130 千元，係公務車輛保險 90 千元，辦公廳室及宿舍火險 40 千元。                         |
| 0221 稅捐及規費      | 83      |         | (5) 按日按件計資酬金 370 千元，係委請學者專家出席費 100 千元，民航季刊稿費 270 千元。                  |
| 0231 保險費        | 130     |         | (6) 國內組織會費 30 千元；   |
| 0250 按日按件計資酬金   | 370     |         | <1>中國航空太空學會會費 15 千元。  |
| 0262 國內組織會費     | 30      |         | <2>中華民國紅十字會會費 5 千元。   |
| 0271 物品         | 1,400   |         |   |
| 0279 一般事務費      | 2,665   |         |   |
| 0282 房屋建築修繕費    | 251     |         |   |
| 0283 車輛及辦公器具養護費 | 344     |         |   |
| 0291 臺澎金馬地區旅費   | 100     |         |   |
| 0299 特別費        | 283     |         |   |
| 0400 獎補助費       | 3,950   |         |   |

# 交通部民用航空局及所屬

## 歲出計畫提要及分支計畫概況表

| 經費門別計           |                 | 中華民國九十二年度 |  | 單位：新臺幣千元 |
|-----------------|-----------------|-----------|--|----------|
| 221 計畫名稱及編號     | 6029110100 一般行政 | 預算金額      | 221,311  |          |
| 分支計畫及用途別科目      | 預算金額            | 承辦單位      | 說 明  |          |
| 0481 慰問金        | 3,950           |           | <p>&lt;3&gt;中華檔案暨資訊微縮管理學會費10千元。</p> <p>(7)物品 1,400千元：</p> <p>&lt;1&gt;油脂用品 232千元。</p> <p>&lt;2&gt;文書用品、文書用紙 400千元。</p> <p>&lt;3&gt;清潔用品 120千元。</p> <p>&lt;4&gt;餐飲用料 120千元。</p> <p>&lt;5&gt;報章雜誌 300千元。</p> <p>&lt;6&gt;非消耗品 228千元。</p> <p>(8)一般事務費 2,665千元：</p> <p>&lt;1&gt;印刷 400千元。</p> <p>&lt;2&gt;廣告、獎牌製作 160千元。</p> <p>&lt;3&gt;環境美化、員工健康檢查 265千元。</p> <p>&lt;4&gt;文康活動費1,380千元。</p> <p>&lt;5&gt;雜支 460千元。</p> <p>(9)房屋建築修繕費 251千元。</p> <p>&lt;1&gt;鋼筋水泥辦公室 205千元。</p> <p>&lt;2&gt;磚造員工宿舍43千元。</p> <p>&lt;3&gt;鋼筋水泥員工宿舍3千元。</p> <p>(10)車輛及辦公器具養護費 344千元。</p> <p>&lt;1&gt;車輛養護費 144千元，詳公務車輛明細表。</p> <p>&lt;2&gt;辦公器具養護費 200千元。(1,048元x 191人)</p> <p>(11)臺澎金馬地區旅費 100千元。(2,500千元x 40人/天)</p> <p>(12)特別費 283千元，按通案標準編列。</p> <p>2.獎補助費 3,950千元，係按退休退職人員 115人，每人每年 6,000元慰問金及支領月退休人員年終慰問金，計需如列數。</p> <p>協助一般業務之推動，辦理綜合性資訊作業工作經費，包含：</p> <p>1.通訊費 300千元，係資訊設備專線電信費。</p> <p>2.物品 300千元，係電腦作業用紙及色帶、碳粉匣等。</p> <p>3.資訊設備養護費 240千元。</p> <p>(1)UNIX配合交通部連線作業系統設備維護費 120千元。</p> <p>(2)電腦機房UPS維護費20千元。</p> <p>(3)會計作業系統軟體設備維護費 100千元。</p> |          |
| 03 資訊管理         | 840             | 資訊室       |  |          |
| 0200 業務費        | 840             |           |  |          |
| 0203 通訊費        | 300             |           |  |          |
| 0271 物品         | 300             |           |  |          |
| 0284 設施及機械設備養護費 | 240             |           |  |          |

## 交通部民用航空局及所屬

## 歲出計畫提要及分支計畫概況表

經費門併計

中華民國九十二年度

單位：新臺幣千元

工作計畫名稱及編號

6029110201

空運業務查核

預算金額

192

計畫內容：

查驗國籍航空公司添購新機設備及發證。

預期成果：

適時派員出國查驗，確保飛航安全。

分支計畫及用途別科目

預算金額

承辦單位

說

明

01 空運業務查核

192

空運組、企劃組

查驗國際航空公司添購新機設備及發証。

0200 業務費

192

0293 國外旅費

192

經

工作計

計畫內

補助

分

01 航空

0400

043

## 交通部民用航空局及所屬

## 歲出計畫提要及分支計畫概況表

經費門併計

中華民國九十二年度

單位：新臺幣千元

| 工作計畫名稱及編號  | 6029110202 | 航空運輸補貼 | 預算金額   | 15,940 |
|--|------------|--------|--|--------|
| 計畫內容：<br>補助離島偏遠地區居民搭乘航空器者之航空票/價。 預期成果：<br>照顧離島偏遠地區，普及離島地區航空運輸服務。 |            |        |  |        |
| 分支計畫及用途別科目   | 預算金額       | 承辦單位   | 說 明  |        |
| 01 航空運輸補貼  | 15,940     | 空運組    | 依民用航空法第55條第 2項及離島偏遠地區居民航空票價補貼辦法規定：給予離島偏遠地區居民往返居住地搭乘航空器者，二成航空票價補貼，計需經費15,940千元。 |        |
| 0400 獎補助費  | 15,940     |        | 1. 台北--馬祖 8,959千元 (1,702元× 13,480人× 20% + 1,621元× 13,480人× 20%)。               |        |
| 0431 對國內團體及個人之捐助   | 15,940     |        | 2. 臺東--綠島 2,986千元 (602元× 24,800人× 20%)。  |        |
|  |            |        | 3. 臺東--蘭嶼 2,227千元 (1,154元× 9,650人× 20%)。                                       |        |
|  |            |        | 4. 高雄--七美 1,283千元 (1,358元× 2,420人× 20% + 1,293元× 2,420人× 20%)。                 |        |
|  |            |        | 5. 高雄--望安 211千元 (1,385元× 390人× 20% + 1,319元× 390人× 20%)。                       |        |
|  |            |        | 6. 馬公--七美 274千元 (701元× 1,000人× 20% + 668元× 1,000人× 20%)。                       |        |



## 交通部民用航空局及所屬

## 歲出計畫提要及分支計畫概況表

經費門併計

中華民國九十二年度

單位：新臺幣千元

473

工作計畫名稱及編號

6029110400

航空隊業務

預算金額

64,595

計畫內容：

執行各種特殊、緊急救難等業務，及國家所需之各種空照業務。

預期成果：

利用直昇機高度時速及空中滯停之特殊功能，適時產生『以時間爭取空間』及『空點控制平面』完成特殊之空照任務。

| 分支計畫及用途別科目      | 預算金額   | 承辦單位 | 說 明  |
|-----------------|--------|------|--|
| 01 人員維持         | 51,026 | 航空隊  | 航空隊預算員額，職員42人，技工 3人，工友 3人之待遇，依規定標準計列，包含：                       |
| 0100 人事費        | 51,026 |      | 1.法定編制人員待遇33,546千元：係職員42人，所需之薪俸及加給。                            |
| 0103 法定編制人員待遇   | 33,546 |      | 2.技工及工友待遇 2,282千元：係駕駛 1人，技工 2人，工友 3人，所需之工餉及加給。                 |
| 0105 技工及工友待遇    | 2,282  |      | 3.獎金 8,462千元：係員工年考績獎金 4,211千元，及員工年終工作獎金 4,251千元。               |
| 0111 獎金         | 8,462  |      | 4.其他給與 1,073千元：係員工休假補助 820千元，員工上下班車票補助 253千元。                  |
| 0121 其他給與       | 1,073  |      | 5.加班值班費 1,560千元：係加班費 400千元，不休假加班費 995千元，值班費 165千元。             |
| 0131 加班值班費      | 1,560  |      | 6.退休退職及資遣給付 2,166千元：係依法提撥之退休金。                                 |
| 0141 退休退職及資遣給付  | 2,166  |      | 7.保險 1,937千元：係職員公保費 840千元、職員健保費 848千元、員工勞保費 126千元，員工健保費 123千元。 |
| 0151 保險         | 1,937  |      | 辦理一般性行政管理工作及依規定標準計列之費用，包含：                                     |
| 02 基本行政工作維持     | 5,168  | 航空隊  | 1.業務費 1,674千元。   |
| 0200 業務費        | 1,674  |      | (1)稅捐及規費61千元，係公務車4輛及公務機車1輛之牌照稅37千元、燃料使用費24千元。                  |
| 0221 稅捐及規費      | 61     |      | (2)保險費23千元。  |
| 0231 保險費        | 23     |      | <1>軍輛保險費14千元。  |
| 0250 按日按件計資酬金   | 230    |      | <2>辦公室、宿舍保險費9千元。   |
| 0271 物品         | 154    |      | (3)按日計件計資酬金 230千元：係辦理訓練之講授鐘點費。                                 |
| 0279 一般事務費      | 584    |      | (4)物品 154千元。   |
| 0282 房屋建築修繕費    | 78     |      | <1>小型車4輛用油 140千元。  |
| 0283 車輛及辦公器具養護費 | 247    |      | <2>機車1輛用油 7千元。   |
| 0291 臺澎金馬地區旅費   | 118    |      | <3>剪草機1部用油 7千元。  |
| 0299 特別費        | 179    |      | (5)一般事務費 584千元：  |
| 0300 設備及投資      | 2,480  |      | <1>印刷、廣告、清潔、雜支等 339千元。   |
| 0306 資訊設備費      | 2,480  |      | <2>員工文康活動費 245千元。  |
| 0400 獎補助費       | 1,014  |      | (6)房屋建築修繕費78千元。  |
| 0481 慰問金        | 1,014  |      |  |



## 交通部民用航空局及所屬

## 歲出計畫提要及分支計畫概況表

| 經資門併計           |            | 中華民國九十二年度 |  | 單位：新臺幣千元 |    |
|-----------------|------------|-----------|--|----------|----|
| 工作計畫名稱及編號       | 6029110400 | 航空隊業務     | 預算金額   | 64,595   | 工作 |
| 分支計畫及用途別科目      | 預算金額       | 承辦單位      | 說 明  |          |    |
| 03 航務及機務        | 8,401      | 航空隊       | <1>加強磚造辦公室及宿舍42千元(34元×1,231平方公尺)。<br><2>鋼筋水泥造庫房36千元。(27元×1.337平方公尺)<br>(7)車輛及辦公器具養護費247千元。<br><1>車輛養護費 202千元，詳公務車輛明細表。<br><2>辦公器具養護費45千元(1,048元×43人)。<br>(8)臺澎金馬地區旅費 118千元(2,500元×47人/天)。<br>(9)特別費 179千元，按通案標準編列。<br>2.設備及投資 2,480千元。<br>(1)資訊設備費 2,480千元，係文書管理應用資訊系統包含：<br><1>電腦硬體、雷射印表機及伺服器等費用 928千元。<br><2>公文系統軟體及SYBASE資料庫 545千元。<br><3>公文系統建置費 1,007千元。<br>3.獎補助費 1,014千元：係按退休退職人員39人，每人每年6,000元慰問金、及支領月退休金人員23人之年終慰問金，計需如列數。<br>辦理航空救災及空照業務經費，包含：<br>1.業務費 8,401千元。<br>(1)教育訓練費 2,000千元，係飛航組員模擬機訓練，5人次每人400千元，計需如列數。<br>(2)水電費 253千元，係辦公室及飛機腳燈電費。<br>(3)通訊費 182千元。<br><1>郵寄公文費用16千元。<br><2>電信費 166千元。<br>(4)稅捐及規費 223千元。<br><1>三架飛機適航證書費15千元。<br><2>三架飛機無線電台執照費 3千元。<br><3>飛航人員、地面機械員民航局檢定證費25千元。<br><4>飛航人員、空勤技術員及地勤人員體檢費 180千元。 |          |    |
| 0200 業務費        | 8,401      | 航空隊       |  |          |    |
| 0201 教育訓練費      | 2,000      |           |  |          |    |
| 0202 水電費        | 253        |           |  |          |    |
| 0203 通訊費        | 182        |           |  |          |    |
| 0221 稅捐及規費      | 223        |           |  |          |    |
| 0231 保險費        | 1,049      |           |  |          |    |
| 0271 物品         | 944        |           |  |          |    |
| 0282 房屋建築修繕費    | 30         |           |  |          |    |
| 0284 設施及機械設備養護費 | 3,492      |           |  |          |    |
| 0291 臺澎金馬地區旅費   | 222        |           |  |          |    |
| 0294 運費         | 6          |           |  |          |    |

## 交通部民用航空局及所屬

## 歲出計畫提要及分支計畫概況表

經資門併計

中華民國九十二年度

單位：新臺幣千元

| 工作計畫名稱及編號  | 6029110400 | 航空隊業務 | 預算金額   | 64,595 |
|------------|------------|-------|--|--------|
| 分支計畫及用途別科目 | 預算金額       | 承辦單位  | 說 明  |        |
|            |            |       | (5)保險費 1,049千元。<br><1>飛機棚廠、器材庫房及飛機檢修間保險費22千元。<br><2>兩架直昇機保險費 1,027千元。<br>(6)物品 944千元。<br><1>拖車、堆高機、機外電源車用汽油60千元 (18.2元× 3,316公升)。<br><2>三架飛機飛航油料 884千元。(44元× 100加侖/時× 201小時)<br>(7)房屋建築修繕費30千元：係飛機棚廠、檢修間、深水井及水塔維護費用。<br>(8)設施及機械設備維護費 3,492千元。<br><1>三架飛機定期檢修之器材費 1,300千元。<br><2>三架飛機定期檢修維護及不定期損壞之修理費 515千元。<br><3>10部個人電腦及其週邊設備維護費72千元。<br><4>委請空軍滑油分光工程、飛機等加油費用85千元。<br><5>S-76飛機之備用發動機修理費 1,520千元。<br>(9)臺澎金馬地區旅費 222千元 (2,500元× 89人/天)。<br>(10)運費 6千元：係航空器材及儀器搬運費。 |        |

# 交通部民用航空局及所屬

## 歲出計畫提要及分支計畫概況表

經資門併計

中華民國九十二年度

單位：新臺幣千元

| 工作計畫名稱及編號         | 6029119800 第一預備金 | 預算金額                            | 120      |
|-------------------|------------------|---------------------------------|----------|
| 計畫內容：<br>依規定標準編列。 |                  |                                 |          |
|                   |                  | 預期成果：<br>奉核定分配動支，適時支援業務需要，達成任務。 |          |
| 分支計畫及用途別科目        | 預算金額             | 承辦單位                            | 說 明      |
| 01 第一預備金          | 120              | 會計室等                            | 依規定標準編列。 |
| 0900 預備金          | 120              |                                 |          |
| 0901 第一預備金        | 120              |                                 |          |

## 交通部民用航空局及所屬

## 各項費用彙計表

中華民國九十二年度

單位：新臺幣千元

| 工作計畫名稱及編號<br>第一、二級用途別<br>科目名稱及編號 | 6029110100<br>一般行政 | 6029110201<br>空運業務查核 | 6029110202<br>航空運輸補貼 | 6029110300<br>拓展航權 | 6029110400<br>航空隊業務 | 6029119800<br>第一預備金 |
|----------------------------------|--------------------|----------------------|----------------------|--------------------|---------------------|---------------------|
| 合計                               | 221,311            | 192                  | 15,940               | 473                | 64,995              | 10                  |
| 0100人事費                          | 208,699            | -                    | -                    | -                  | 51,026              | -                   |
| 0103法定編制人員待遇                     | 130,200            | -                    | -                    | -                  | 33,546              | -                   |
| 0104約聘僱人員待遇                      | 15,600             | -                    | -                    | -                  | -                   | -                   |
| 0105技工及工友待遇                      | 6,700              | -                    | -                    | -                  | 2,282               | -                   |
| 0111獎金                           | 31,000             | -                    | -                    | -                  | 8,462               | -                   |
| 0121其他給與                         | 4,478              | -                    | -                    | -                  | 1,073               | -                   |
| 0131加班值班費                        | 6,724              | -                    | -                    | -                  | 1,560               | -                   |
| 0141退休退職及資遣給付                    | 7,197              | -                    | -                    | -                  | 2,166               | -                   |
| 0151保險                           | 6,800              | -                    | -                    | -                  | 1,937               | -                   |
| 0200業務費                          | 8,662              | 192                  | -                    | 473                | 10,075              | -                   |
| 0201教育訓練費                        | -                  | -                    | -                    | -                  | 2,000               | -                   |
| 0202水電費                          | -                  | -                    | -                    | -                  | 253                 | -                   |
| 0203通訊費                          | 1,426              | -                    | -                    | -                  | 182                 | -                   |
| 0211土地租金                         | 1,040              | -                    | -                    | -                  | -                   | -                   |
| 0221稅捐及規費                        | 83                 | -                    | -                    | -                  | 284                 | -                   |
| 0231保險費                          | 130                | -                    | -                    | -                  | 1,072               | -                   |
| 0250按日按件計資酬金                     | 370                | -                    | -                    | -                  | 230                 | -                   |
| 0262國內組織會費                       | 30                 | -                    | -                    | -                  | -                   | -                   |
| 0271物品                           | 1,700              | -                    | -                    | 60                 | 1,098               | -                   |
| 0279一般事務費                        | 2,665              | -                    | -                    | 60                 | 584                 | -                   |
| 0282房屋建築修繕費                      | 251                | -                    | -                    | -                  | 108                 | -                   |
| 0283車輛及辦公器具養護費                   | 344                | -                    | -                    | -                  | 247                 | -                   |
| 0284設施及機械設備養護費                   | 240                | -                    | -                    | -                  | 3,492               | -                   |
| 0291臺澎金馬地區旅費                     | 100                | -                    | -                    | -                  | 340                 | -                   |
| 0293國外旅費                         | -                  | 192                  | -                    | 353                | -                   | -                   |
| 0294運費                           | -                  | -                    | -                    | -                  | 6                   | -                   |
| 0299特別費                          | 283                | -                    | -                    | -                  | 179                 | -                   |
| 0300設備及投資                        | -                  | -                    | -                    | -                  | 2,480               | -                   |
| 0306資訊設備費                        | -                  | -                    | -                    | -                  | 2,480               | -                   |
| 0400獎補助費                         | 3,950              | -                    | 15,940               | -                  | 1,014               | -                   |
| 0431對國內團體及個人之捐助                  | -                  | -                    | 15,940               | -                  | -                   | -                   |
| 0481慰問金                          | 3,950              | -                    | -                    | -                  | 1,014               | -                   |
| 0900預備金                          | -                  | -                    | -                    | -                  | -                   | -                   |
| 0901第一預備金                        | -                  | -                    | -                    | -                  | -                   | -                   |

交通部民用航空局及所屬  
各項費用彙計表(續)

中華民國九十二年度

單位：新臺幣千元

| 119800<br>備金 | 工作計畫名稱及編號<br>第一、二級用途別<br>科目名稱及編號 |  |  |  | 合 計     |
|--------------|----------------------------------|--|--|--|---------|
| 110          | 合 計                              |  |  |  | 302,631 |
|              | 0100 人事費                         |  |  |  | 259,725 |
|              | 0103 法定編制人員待遇                    |  |  |  | 163,746 |
|              | 0104 約聘僱人員待遇                     |  |  |  | 15,600  |
|              | 0105 技工及工友待遇                     |  |  |  | 8,982   |
|              | 0111 獎金                          |  |  |  | 39,462  |
|              | 0121 其他給與                        |  |  |  | 5,551   |
|              | 0131 加班值班費                       |  |  |  | 8,284   |
|              | 0141 退休退職及資遣給付                   |  |  |  | 9,363   |
|              | 0151 保險                          |  |  |  | 8,737   |
|              | 0200 業務費                         |  |  |  | 19,402  |
|              | 0201 教育訓練費                       |  |  |  | 2,000   |
|              | 0202 水電費                         |  |  |  | 253     |
|              | 0203 通訊費                         |  |  |  | 1,608   |
|              | 0211 土地租金                        |  |  |  | 1,040   |
|              | 0221 稅捐及規費                       |  |  |  | 367     |
|              | 0231 保險費                         |  |  |  | 1,202   |
|              | 0250 按日按件計資酬金                    |  |  |  | 600     |
|              | 0262 國內組織會費                      |  |  |  | 30      |
|              | 0271 物品                          |  |  |  | 2,858   |
|              | 0279 一般事務費                       |  |  |  | 3,309   |
|              | 0282 房屋建築修繕費                     |  |  |  | 359     |
|              | 0283 車輛及辦公器具維護費                  |  |  |  | 591     |
|              | 0284 設施及機械設備維護費                  |  |  |  | 3,732   |
|              | 0291 臺澎金馬地區旅費                    |  |  |  | 440     |
|              | 0293 國外旅費                        |  |  |  | 545     |
|              | 0294 運費                          |  |  |  | 6       |
|              | 0299 特別費                         |  |  |  | 462     |
|              | 0300 設備及投資                       |  |  |  | 2,480   |
|              | 0306 資訊設備費                       |  |  |  | 2,480   |
|              | 0400 獎補助費                        |  |  |  | 20,904  |
|              | 0431 對國內團體及個人之捐<br>助             |  |  |  | 15,940  |
|              | 0481 慰問金                         |  |  |  | 4,964   |
|              | 0900 預備金                         |  |  |  | 120     |
|              | 0901 第一預備金                       |  |  |  | 120     |

交通部民用航空局及所屬  
歲出用途別

中華民國

航空局及所屬  
科目分析表

九十二年度

單位：新臺幣千元

| 科目 |    | 經常支出              |         |        |        |
|----|----|-------------------|---------|--------|--------|
| 款項 | 目節 | 名稱                | 人事費     | 業務費    | 獎補助費   |
| 1  | 1  | 交通部主管<br>民用航空局及所屬 | 259,725 | 19,402 | 20,904 |
|    | 1  | 交通支出              | 259,725 | 19,402 | 20,904 |
|    | 1  | 一般行政              | 208,699 | 8,662  | 3,950  |
|    | 2  | 空運業務              | -       | 192    | 15,940 |
|    | 1  | 空運業務查核            | -       | 192    | -      |
|    | 2  | 航空運輸補貼            | -       | -      | 15,940 |
|    | 3  | 拓展航權              | -       | 473    | -      |
|    | 4  | 航空隊業務             | 51,026  | 10,075 | 1,014  |
|    | 5  | 第一預備金             | -       | -      | -      |

| 資本支出 |  | 預備金 | 小計      | 業務費 | 設備及投資 | 獎補助費 | 預備金 | 小計    | 合計      |
|------|--|-----|---------|-----|-------|------|-----|-------|---------|
|      |  | 120 | 300,151 | -   | 2,480 | -    | -   | 2,480 | 302,631 |
|      |  | 120 | 300,151 | -   | 2,480 | -    | -   | 2,480 | 302,631 |
|      |  | 120 | 300,151 | -   | -     | -    | -   | -     | 302,631 |
|      |  | -   | 221,311 | -   | -     | -    | -   | -     | 221,311 |
|      |  | -   | 16,132  | -   | -     | -    | -   | -     | 16,132  |
|      |  | -   | 192     | -   | -     | -    | -   | -     | 192     |
|      |  | -   | 15,940  | -   | -     | -    | -   | -     | 15,940  |
|      |  | -   | 473     | -   | -     | -    | -   | -     | 473     |
|      |  | -   | 62,115  | -   | 2,480 | -    | -   | 2,480 | 64,595  |
|      |  | 120 | 120     | -   | -     | -    | -   | -     | 120     |

交通部民用航  
資本支出

## 空局及所屬 分析表

中華民國九

十二年度

單位：新臺幣千元

| 科目 |   |   |    | 土地 | 房屋建築 | 公共建設 |
|----|---|---|----|----|------|------|
| 散  | 項 | 目 | 節  |    |      |      |
|    |   |   |    |    |      |      |
|    |   |   |    |    |      |      |
|    |   |   |    |    |      |      |
|    |   |   |    |    |      |      |
|    |   |   |    |    |      |      |
|    |   |   |    |    |      |      |
|    |   |   |    |    |      |      |
|    |   |   |    |    |      |      |
|    |   |   |    |    |      |      |
|    |   |   |    |    |      |      |
|    |   |   |    |    |      |      |
|    |   |   |    |    |      |      |
|    |   |   |    |    |      |      |
|    |   |   |    |    |      |      |
|    |   |   |    |    |      |      |
|    |   |   |    |    |      |      |
|    |   |   |    |    |      |      |
|    |   |   |    |    |      |      |
|    |   |   |    |    |      |      |
|    |   |   |    |    |      |      |
|    |   |   |    |    |      |      |
|    |   |   |    |    |      |      |
|    |   |   |    |    |      |      |
|    |   |   |    |    |      |      |
|    |   |   |    |    |      |      |
|    |   |   |    |    |      |      |
|    |   |   |    |    |      |      |
|    |   |   |    |    |      |      |
|    |   |   |    |    |      |      |
|    |   |   |    |    |      |      |
|    |   |   |    |    |      |      |
|    |   |   |    |    |      |      |
|    |   |   |    |    |      |      |
|    |   |   |    |    |      |      |
|    |   |   |    |    |      |      |
|    |   |   |    |    |      |      |
|    |   |   |    |    |      |      |
|    |   |   |    |    |      |      |
|    |   |   |    |    |      |      |
|    |   |   |    |    |      |      |
|    |   |   |    |    |      |      |
|    |   |   |    |    |      |      |
|    |   |   |    |    |      |      |
|    |   |   |    |    |      |      |
|    |   |   |    |    |      |      |
|    |   |   |    |    |      |      |
|    |   |   |    |    |      |      |
|    |   |   |    |    |      |      |
|    |   |   |    |    |      |      |
|    |   |   |    |    |      |      |
|    |   |   |    |    |      |      |
|    |   |   |    |    |      |      |
|    |   |   |    |    |      |      |
|    |   |   |    |    |      |      |
|    |   |   |    |    |      |      |
|    |   |   |    |    |      |      |
|    |   |   |    |    |      |      |
|    |   |   |    |    |      |      |
|    |   |   |    |    |      |      |
|    |   |   |    |    |      |      |
|    |   |   |    |    |      |      |
|    |   |   |    |    |      |      |
|    |   |   |    |    |      |      |
|    |   |   |    |    |      |      |
|    |   |   |    |    |      |      |
|    |   |   |    |    |      |      |
|    |   |   |    |    |      |      |
|    |   |   |    |    |      |      |
|    |   |   |    |    |      |      |
|    |   |   |    |    |      |      |
|    |   |   |    |    |      |      |
|    |   |   |    |    |      |      |
|    |   |   |    |    |      |      |
|    |   |   |    |    |      |      |
|    |   |   |    |    |      |      |
|    |   |   |    |    |      |      |
|    |   |   |    |    |      |      |
|    |   |   |    |    |      |      |
|    |   |   |    |    |      |      |
|    |   |   |    |    |      |      |
|    |   |   |    |    |      |      |
|    |   |   |    |    |      |      |
|    |   |   |    |    |      |      |
|    |   |   |    |    |      |      |
|    |   |   |    |    |      |      |
|    |   |   |    |    |      |      |
|    |   |   |    |    |      |      |
|    |   |   |    |    |      |      |
|    |   |   |    |    |      |      |
|    |   |   |    |    |      |      |
|    |   |   |    |    |      |      |
|    |   |   |    |    |      |      |
|    |   |   |    |    |      |      |
|    |   |   |    |    |      |      |
|    |   |   |    |    |      |      |
|    |   |   |    |    |      |      |
|    |   |   |    |    |      |      |
|    |   |   |    |    |      |      |
|    |   |   |    |    |      |      |
|    |   |   |    |    |      |      |
|    |   |   |    |    |      |      |
|    |   |   |    |    |      |      |
|    |   |   |    |    |      |      |
|    |   |   |    |    |      |      |
|    |   |   |    |    |      |      |
|    |   |   |    |    |      |      |
|    |   |   |    |    |      |      |
|    |   |   |    |    |      |      |
|    |   |   |    |    |      |      |
|    |   |   |    |    |      |      |
|    |   |   |    |    |      |      |
|    |   |   |    |    |      |      |
|    |   |   |    |    |      |      |
|    |   |   |    |    |      |      |
|    |   |   |    |    |      |      |
|    |   |   |    |    |      |      |
|    |   |   |    |    |      |      |
|    |   |   |    |    |      |      |
|    |   |   |    |    |      |      |
|    |   |   |    |    |      |      |
|    |   |   |    |    |      |      |
|    |   |   |    |    |      |      |
|    |   |   |    |    |      |      |
|    |   |   |    |    |      |      |
|    |   |   |    |    |      |      |
|    |   |   |    |    |      |      |
|    |   |   |    |    |      |      |
|    |   |   |    |    |      |      |
|    |   |   |    |    |      |      |
|    |   |   |    |    |      |      |
|    |   |   |    |    |      |      |
|    |   |   |    |    |      |      |
|    |   |   |    |    |      |      |
|    |   |   |    |    |      |      |
|    |   |   |    |    |      |      |
|    |   |   |    |    |      |      |
|    |   |   |    |    |      |      |
|    |   |   |    |    |      |      |
|    |   |   |    |    |      |      |
|    |   |   |    |    |      |      |
|    |   |   |    |    |      |      |
|    |   |   |    |    |      |      |
|    |   |   |    |    |      |      |
|    |   |   |    |    |      |      |
|    |   |   |    |    |      |      |
|    |   |   |    |    |      |      |
|    |   |   |    |    |      |      |
|    |   |   |    |    |      |      |
|    |   |   |    |    |      |      |
|    |   |   |    |    |      |      |
|    |   |   |    |    |      |      |
|    |   |   |    |    |      |      |
|    |   |   |    |    |      |      |
|    |   |   |    |    |      |      |
|    |   |   |    |    |      |      |
|    |   |   |    |    |      |      |
|    |   |   |    |    |      |      |
|    |   |   |    |    |      |      |
|    |   |   |    |    |      |      |
|    |   |   |    |    |      |      |
|    |   |   |    |    |      |      |
|    |   |   |    |    |      |      |
|    |   |   |    |    |      |      |
|    |   |   |    |    |      |      |
|    |   |   |    |    |      |      |
|    |   |   |    |    |      |      |
|    |   |   |    |    |      |      |
|    |   |   |    |    |      |      |
|    |   |   | </ |    |      |      |

| 機械設備 | 運輸設備 | 資訊設備  | 雜項設備 | 權 利 | 投資及其他 | 合 計   |
|------|------|-------|------|-----|-------|-------|
|      |      | 2,480 |      |     |       | 2,480 |
|      |      | 2,480 |      |     |       | 2,480 |
|      |      | 2,480 |      |     |       | 2,480 |
|      |      | 2,480 |      |     |       | 2,480 |

# 交通部民用航空局及所屬

## 人事費分析表

中華民國九十二年度

單位：新臺幣千元

| 人 事 費 別     | 金 額                                 | 說 明 |
|-------------|-------------------------------------|-----|
| 一、民選代表待遇    |                                     |     |
| 二、政務人員待遇    |                                     |     |
| 三、法定編制人員待遇  | 163,746 包含：本局130,200千元・航空隊33,546千元・ |     |
| 四、編聘僱人員待遇   | 15,600 包含：本局15,600千元・航空隊0千元・        |     |
| 五、技工及待遇     | 8,982 包含：本局 6,700千元・航空隊 2,282千元・    |     |
| 六、獎金        | 39,462 包含：本局31,000千元・航空隊 8,462千元・   |     |
| 七、其他給與      | 5,551 包含：本局 4,478千元・航空隊 1,073千元・    |     |
| 八、加班費       | 8,284 包含：本局 6,724千元・航空隊 1,560千元・    |     |
| 九、退休退職及資遣給付 | 9,363 包含：本局 7,197千元・航空隊 2,166千元・    |     |
| 十、保險        | 8,737 包含：本局 6,800千元・航空隊 1,937千元・    |     |
| 合 計         | 259,725                             |     |



交通部民用航空局及所屬  
預算員額  
中華民國

空局及所屬  
明細表  
九十二年度

單位：新臺幣千元

| 科目  |     | 名稱                     | 職 員   |       | 警 員   |       | 技 工   |       | 工 友   |       | 聘 用 | 人 員 額 ( 單位 ) |       |     |       | 年 需 經 費 |         |         | 說 明    |                         |
|-----|-----|------------------------|-------|-------|-------|-------|-------|-------|-------|-------|-----|--------------|-------|-----|-------|---------|---------|---------|--------|-------------------------|
| 款 項 | 目 節 |                        | 本 年 度 | 上 年 度 | 本 年 度 | 上 年 度 | 本 年 度 | 上 年 度 | 本 年 度 | 上 年 度 |     | 本 年 度        | 上 年 度 | 合 計 | 本 年 度 | 上 年 度   | 比 較     |         |        |                         |
| 1   |     | 0029000000<br>交通部主管    | 230   | 236   | -     | -     | 11    | 11    | 14    | 14    | 14  | 15           | 13    | 14  | 282   | 290     | 256,645 | 259,665 | -3,020 |                         |
| 1   |     | 0029100000<br>民用航空局及所屬 | 230   | 236   | -     | -     | 11    | 11    | 14    | 14    | 14  | 15           | 13    | 14  | 282   | 290     | 256,645 | 259,665 | -3,020 |                         |
| 1   |     | 6029110100<br>一般行政     | 188   | 191   | -     | -     | 8     | 8     | 11    | 11    | 11  | 15           | 13    | 14  | 234   | 239     | 206,019 | 209,189 | -3,170 | 年需經費僅包括相關人員之人事費，惟不含加班費。 |
| 4   |     | 6029110400<br>航空業務     | 42    | 45    | -     | -     | 3     | 3     | 3     | 3     | 3   | -            | -     | -   | 48    | 51      | 50,626  | 50,476  | 150    | 年需經費僅包括相關人員之人事費，惟不含加班費。 |

交通部民用航空局及所屬  
公務車輛明細表

中華民國九十二年度

單位：新臺幣千元

| 車號       | 車輛種類            | 乘客人數<br>不含司機 | 購置<br>年月 | 汽缸總排氣量<br>(立方公分) | 油料費    |       |    | 維護費 | 其他 | 備註                  |
|----------|-----------------|--------------|----------|------------------|--------|-------|----|-----|----|---------------------|
|          |                 |              |          |                  | 數量(公升) | 單價(元) | 金額 |     |    |                     |
| JMC-135  | 現行車輛<br>一般公務用機車 | 1            | 81.07    | 90               | 339    | 19.50 | 7  | 2   | 2  | 航管隊                 |
| NW-443   | 小型客貨車(八人座)      | 8            | 80.08    | 2,000            | 1,811  | 19.50 | 35 | 50  | 17 | 航管隊                 |
| H6-4853  | 小型客貨車(八人座)      | 7            | 85.12    | 2,000            | 1,811  | 19.50 | 35 | 50  | 17 | 航管隊                 |
| DB-366   | 小型客貨車(八人座)      | 8            | 86.11    | 2,500            | 560    | 19.50 | 11 | 6   | 6  | 技乘座人數分攤，<br>本局分攤1/4 |
| DB-8301  | 小型客貨車(八人座)      | 8            | 86.11    | 2,000            | 560    | 19.50 | 11 | 6   | 4  | 技乘座人數分攤，<br>本局分攤1/4 |
| DB-8302  | 小型客貨車(八人座)      | 8            | 86.11    | 2,000            | 560    | 19.50 | 11 | 6   | 4  | 技乘座人數分攤，<br>本局分攤1/4 |
| DB-8305  | 小型客貨車(八人座)      | 8            | 86.11    | 2,000            | 560    | 19.50 | 11 | 6   | 4  | 技乘座人數分攤，<br>本局分攤1/4 |
| H5-3401  | 小型貨車            | 1            | 85.11    | 1,600            | 1,811  | 19.50 | 35 | 50  | 8  | 航管隊                 |
| DB-8303  | 小型貨車            | 2            | 86.11    | 2,000            | 560    | 19.50 | 11 | 6   | 3  | 技乘座人數分攤，<br>本局分攤1/4 |
| ✓A1-0261 | 公務機車            | 4            | 78.08    | 3,300            | 560    | 19.50 | 11 | 12  | 9  | 技乘座人數分攤，<br>本局分攤1/4 |
| A1-0263  | 公務機車            | 4            | 79.07    | 1,796            | 560    | 19.50 | 11 | 12  | 3  | 技乘座人數分攤，<br>本局分攤1/4 |
| BQ-5666  | 公務機車            | 4            | 83.01    | 2,000            | 560    | 19.50 | 11 | 6   | 4  | 技乘座人數分攤，<br>本局分攤1/4 |
| BT-2666  | 公務機車            | 4            | 83.01    | 1,600            | 560    | 19.50 | 11 | 6   | 3  | 技乘座人數分攤，<br>本局分攤1/4 |
| BW-2211  | 公務機車            | 4            | 83.01    | 1,600            | 560    | 19.50 | 11 | 6   | 3  | 技乘座人數分攤，<br>本局分攤1/4 |
| BW-3737  | 公務機車            | 4            | 83.01    | 1,600            | 560    | 19.50 | 11 | 6   | 3  | 技乘座人數分攤，<br>本局分攤1/4 |
| H6-0606  | 公務機車            | 4            | 85.10    | 2,000            | 1,811  | 19.50 | 35 | 50  | 17 | 航管隊                 |
| DB-8306  | 公務機車            | 4            | 86.11    | 1,600            | 560    | 19.50 | 11 | 6   | 4  | 技乘座人數分攤，<br>本局分攤1/4 |
| DB-8307  | 公務機車            | 4            | 86.11    | 1,600            | 560    | 19.50 | 11 | 6   | 4  | 技乘座人數分攤             |

## 交通部民用航空局及所屬

## 公務車輛明細表

中華民國九十二年度

單位：新臺幣千元

| 車號      | 車輛種類 | 乘客人數<br>不含司機 | 購置<br>年月 | 汽缸總排氣量<br>(立方公分) | 油料費    |       | 維護費 | 其他  | 備註                 |
|---------|------|--------------|----------|------------------|--------|-------|-----|-----|--------------------|
|         |      |              |          |                  | 數量(公升) | 單價(元) |     |     |                    |
| DB-8310 | 公務轎車 | 4            | 86.11    | 1,600            | 560    | 19.50 | 11  | 6   | 按乘座人數分攤<br>本局分攤1/4 |
| DC-8311 | 公務轎車 | 4            | 86.11    | 1,600            | 560    | 19.50 | 11  | 6   | 按乘座人數分攤<br>本局分攤1/4 |
| DB-9888 | 公務轎車 | 4            | 86.12    | 2,000            | 560    | 19.50 | 11  | 6   | 按乘座人數分攤<br>本局分攤1/4 |
| DC-0088 | 公務轎車 | 4            | 86.12    | 2,000            | 560    | 19.50 | 11  | 6   | 按乘座人數分攤<br>本局分攤1/4 |
| DC-0168 | 公務轎車 | 4            | 86.12    | 2,000            | 560    | 19.50 | 11  | 6   | 按乘座人數分攤<br>本局分攤1/4 |
| DC-1818 | 公務轎車 | 4            | 86.12    | 1,800            | 560    | 19.50 | 11  | 6   | 按乘座人數分攤<br>本局分攤1/4 |
| DC-5888 | 公務轎車 | 4            | 86.12    | 2,000            | 560    | 19.50 | 11  | 6   | 按乘座人數分攤<br>本局分攤1/4 |
| AL-0279 | 旅行車  | 4            | 79.08    | 1,796            | 600    | 19.50 | 12  | 12  | 按乘座人數分攤<br>本局分攤1/4 |
| 合 計     |      |              |          |                  | 19,383 |       | 378 | 346 | 144                |



交通部民用  
捐助經費  
中華民國

| 捐助計畫  | 計畫起訖年度 | 捐助對象     | 捐助內容  | 捐助經費 |     |
|---|--------|----------|---|------|-----|
|   |        |          |   | 經常   | 人事費 |
| 合計<br>1.對國內團體及個人之捐助<br>(1)6029110202<br>航空運輸補助<br>(1)航空運輸補助 |        |          |   |      |     |
| 01  | 92-92  | 離島偏遠地區居民 | 依民用航空法第55條第2項及相關辦法規定，給予離島偏遠地區居民往返居住地搭乘航空器之補助票價。 |      |     |

航空局及所屬  
分析表  
九十二年度

單位：新臺幣千元

| 經 費 之 用 途 | 分 析    |     | 合 計    |
|-----------|--------|-----|--------|
|           | 資本工程   | 其他  |        |
| 業 務 費     | 其 他    | 其 他 |        |
|           | 15,940 |     | 15,940 |
|           | 15,940 |     | 15,940 |
|           | 15,940 |     | 15,940 |
|           | 15,940 |     | 15,940 |

交通部民用航空局及所屬  
派員出國計畫預算總表

中華民國九十二年度

| 類別  | 本年度計畫項數     | 本年度預計人天             | 本年度預算數          | 上年度計畫項數     | 上年度核定人天             | 上年度預算數          |
|---|-------------|---------------------|-----------------|-------------|---------------------|-----------------|
| 計<br>察<br>會<br>同<br>聘<br>判<br>修<br>完<br>習 | 4<br>1<br>0 | 12-24<br>6-7<br>... | 545<br>192<br>- | 4<br>1<br>0 | 12-24<br>6-7<br>... | 681<br>240<br>- |
| 合<br>考<br>開<br>訪<br>報<br>談<br>進<br>研<br>實 | 3           | 6-17                | 353             | 3           | 6-17                | 441             |

交通部民用航空局及所屬  
派員出國計畫預算類別表一考察  
中華民國九十二年

| 計畫名稱及領域代碼         | 擬前往國家 | 擬拜會機構 | 拜會內容                   | 預計前往期間      | 預計天數 | 擬派人數 |
|-------------------|-------|-------|------------------------|-------------|------|------|
| 01查驗國際航空公司新機設備及發證 | 法國    |       | 城籍航空公司添購新機適航發證，增進飛航安全。 | 92.01-92.12 | 7    | 6    |

單位：新臺幣千元

| 旅費預算 |     |    |     |        |  |  | 歸屬預算科目 |                           | 前三年內有無赴同一機構拜會 |  |
|------|-----|----|-----|--------|--|--|--------|---------------------------|---------------|--|
| 交通費  | 生活費 | 公費 | 合計  |        |  |  | 有/無    | 如有，說明其拜會內容                |               |  |
| 32   | 144 | 16 | 192 | 空運業務查核 |  |  | 無      | 89年度28人次，90年度4人次，91年度6人次。 |               |  |

交通部民用航空局及所屬  
一開會、訪問、報聘、談判  
派員出國計畫預算類別表  
中華民國九十二年

單位：新台幣千元

| 計畫名稱及領域代碼                          | 擬前往國家或地區      | 主要會議議題談判重點等   | 預計天數 | 擬派人數 | 旅費  |     | 預算 | 合計  | 歸屬預算科目 | 最近三次有關同一出國計畫之實際執行情形                 |  |                            |                                      |
|------------------------------------|---------------|---------------|------|------|-----|-----|----|-----|--------|-------------------------------------|--|----------------------------|--------------------------------------|
|                                    |               |               |      |      | 交通費 | 生活費 |    |     |        | 公費                                  | 出國地點   | 出國期間                       | 出國人數                                 |
| 五、談判<br>01航權談判 -                   | 東北亞           | 修訂空運協定及沿海通航事宜 | 5    | 2    | 40  | 44  | 14 | 98  | 航權     | 日本<br>日本<br>日本<br>菲律賓<br>新加坡<br>雅加達 | 86.06<br>88.08<br>89.03<br>88.07<br>89.03<br>90.05 | 2<br>2<br>2<br>2<br>1<br>2 | 249<br>104<br>123<br>66<br>80<br>103 |
| 02航權談判 -                           | 東南亞及香港        | 修訂空運協定及沿海通航事宜 | 5    | 2    | 34  | 42  | 16 | 92  | 航權     | 新加坡<br>荷蘭、西班牙<br>印度<br>英國、盧森堡       | 89.07<br>89.09<br>90.07<br>90.11                   | 2<br>2<br>2<br>1           | 66<br>356<br>237<br>124              |
| 03航權談判 - 國際<br>莫斯科 306<br>聖彼得堡 072 | 南亞、中東、歐洲、美洲等國 | 修訂空運協定及沿海通航事宜 | 7    | 2    | 80  | 80  | 3  | 163 | 航權     |                                     |  |                            |                                      |
| 8585.119,867.-                     |               |               |      |      |     |     |    |     |        |                                     |  |                            |                                      |

1988.11.18  
1988.11.18  
1988.11.18



歲出按職能及

經濟性綜合分類表

中華民國

九十二年度

單位：新臺幣千元

| 職能<br>別分類 | 經濟性<br>分類 | 經 常 支 出 |      |      |        |         |
|-----------|-----------|---------|------|------|--------|---------|
|           |           | 消費支出    | 債務利息 | 補助地方 | 移轉民間   | 小計      |
| 合計        |           | 279,247 |      |      | 20,904 | 300,151 |
| 12運輸及通信   |           | 279,247 |      |      | 20,904 | 300,151 |

| 資 本 支 出 |      |    |      |      |       | 總計      |
|---------|------|----|------|------|-------|---------|
| 資本形成    | 土地轉入 | 增資 | 補助地方 | 移轉民間 | 小計    |         |
| 2,480   |      |    |      |      | 2,480 | 302,631 |
| 2,480   |      |    |      |      | 2,480 | 302,631 |